CH&C

CUENIN-HÜNI & Cie

ROHRMÖBELFABRIK

FABRIQUE DE MEUBLES EN JONC

KIRCHBERG
(KT. BERN)
MIT FILIALE IN BRUGG
(KT. AARGAU)

KATALOG No. 14

Dieser Katalog bleibt unser Eigentum und ist in unserer Kontrolle unter Nr. 556 *eingetragen. Jede Nachahmung und missbräuchliche Verwendung unserer gesetzlich geschützten Muster und Modelle wird gerichtlich verfolgt.*

Ce catalogue restera toujours et à tout temps notre propriété individuelle. Il est enregistré dans nos livres sous le No. 556 *Toute contrefaçon ou usage indiscret de nos échantillons et de nos modèles déposés sera poursuivi.*

Weiden

Weiden

CH&C

1 2 3 4

GARNITUR *No. 230*

Weiden *Osier*

No 290 *No. 270* *No. 260* *No. 280* *No. 235*

Weiden *Osier*

Déposé

1 2 3 4 5 6 7

Weiden

GARNITUR *No. 250, 1-7*

Osier

Déposé

1 2 3 4 5 6 7

gestäbt, gestrichen

GARNITUR *No. 306, 1-7*

à jour, verni

Déposé

CH&C

8 9 10 11

gestäbt, gestrichen

GARNITUR *No. 306, 8-11*

à jour, verni

Déposé

1 2 3 4 5 6 7

gestübt, gestrichen

GARNITUR *No. 315, 1-7*

à jour, verni

Déposé

1 2 3 4 5 6 7 8 9

gestäbt, gestrichen

GARNITUR *No. 325, 1-9*

à jour, verni

Déposé

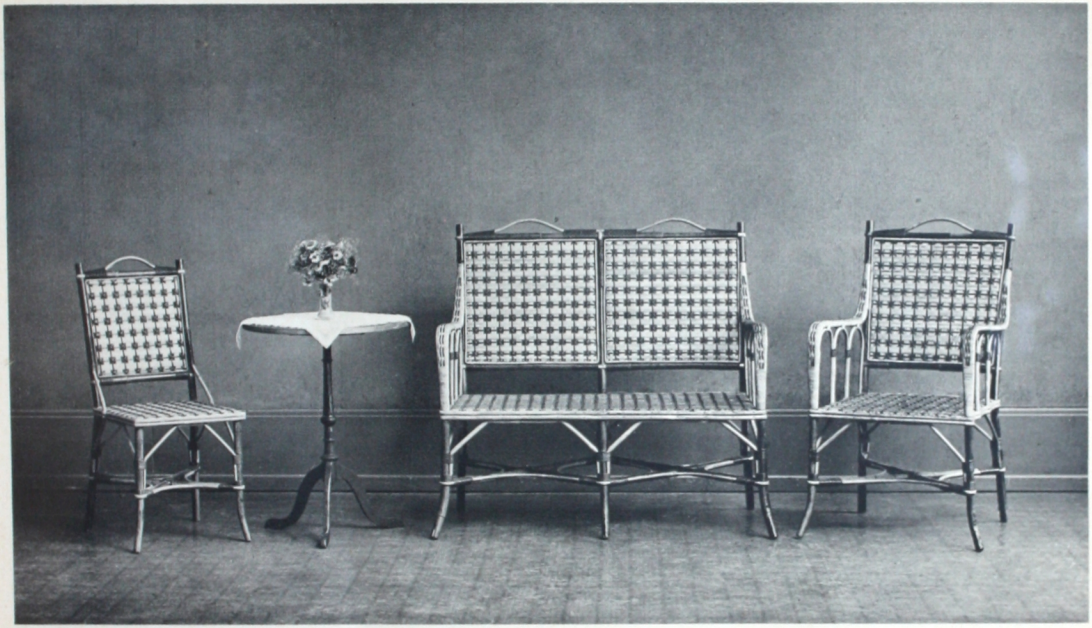

1 2 3 4

Lackrohrschienen

GARNITUR *No. 334, 1-4*

Eclisse de jonc, vernie

Déposé

CH&C

1 2 3 4

Peddigrohr, naturweiss

GARNITUR *No. 440. 1-4*

Moelle de rotin, blanc naturé

Déposé

1 2 3 4 5 6 7 8

Peddigrohr, naturweiss

GARNITUR *No. 447, 1-8*

Moelle de rotin, blanc nature

Déposé

1 2 3 4 5 6 7 8

Peddigrohr, naturweiss

GARNITUR *No. 449, 1-8*

Moelle de rotin, blanc nature

Déposé

1 2 3 4 5 6 7

Peddigrohr, naturweiss

GARNITUR *No. 450, 1-7*

Moelle de rotin, blanc nature

Déposé

1 2 3 4 5 6 7

Peddigrohr, naturweiss

GARNITUR *No. 458, 1-7*

Moelle de rotin, blanc nature

Déposé

1 2 3 4 5 6

Peddigrohr, naturweiss

GARNITUR *No. 459, 1-6*

Moelle de rotin, blanc nature

Déposé

1 2 3 4 5 6 7

Peddigrohr, naturweiss

GARNITUR *No. 460, 1-7*

Moelle de rotin, blanc nature

Déposé

1 2 3 4 5 6 7

Peddigrohr, naturweiss

GARNITUR *No. 461, 1-7*

Moelle de rotin, blanc nature

Déposé

1 2 3 4 5 6 7 8

Peddigrohr, naturweiss

GARNITUR *No. 462, 1-8*

Moelle de rotin, blanc naturel

Déposé

1 2 3 4 5 6 7 8 9

Peddigrohr, naturweiss

GARNITUR *No. 463, 1-9*

Moelle de rotin, blanc nature

Déposé

1 2 3 4 5 6 7 8

Peddigrohr, naturweiss

GARNITUR *No. 465, 1-8*

Moelle de rotin, blanc nature

Déposé

1 2 3 4 5 6 7 8 9

Peddigrohr, naturweiss

GARNITUR *No. 468, 1-9*

Moelle de rotin, blanc nature

Déposé

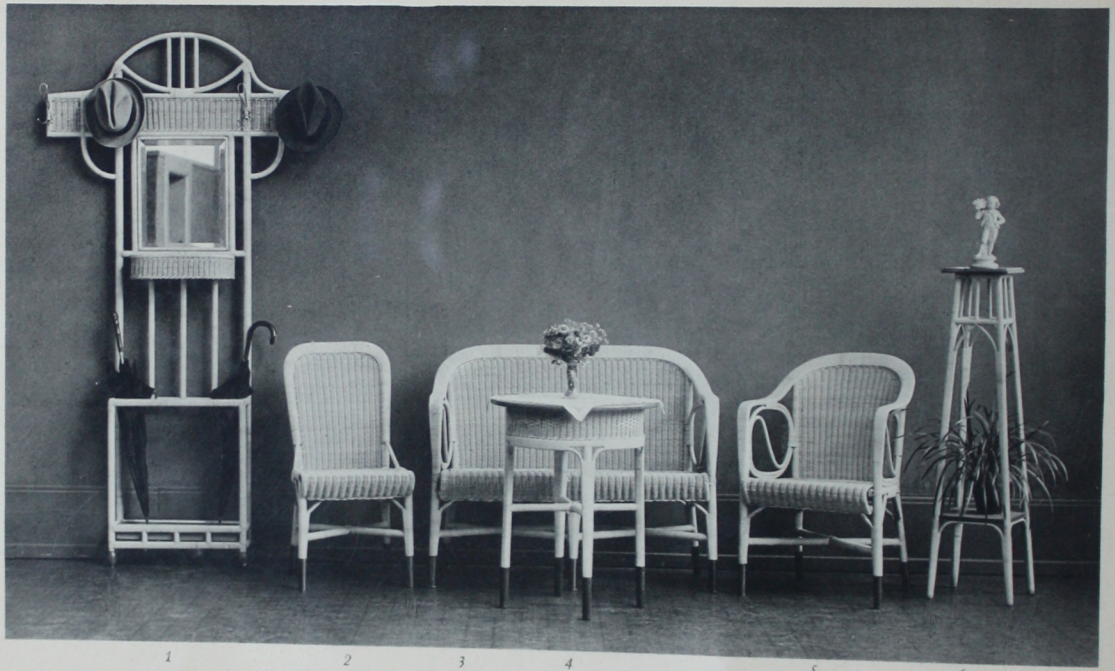

1 2 3 4 5 6

Peddigrohr, naturweiss

GARNITUR *No. 469, 1-6*

Moelle de rotin, blanc nature

Déposé

1 2 3 4 5 6 7

Peddigrohr, naturweiss

GARNITUR *No. 470, 1-7*

Moelle de rotin, blanc nature

Déposé

1 2 3 4 5 6 7 8 9

Peddigrohr, naturweiss

GARNITUR *No. 471, 1-9*

Moelle de rotin, blanc nature

Déposé

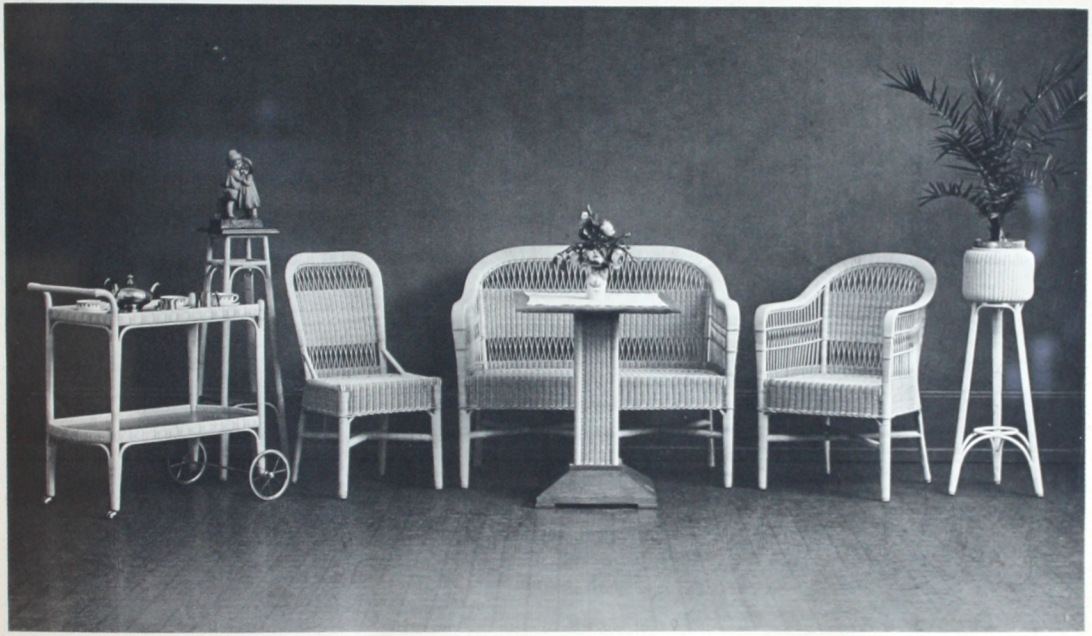

1 2 3 4 5 6 7

Peddigrohr, naturweiss

GARNITUR *No. 472, 1-7*

Moelle de rotin, blanc nature

Déposé

1 2 3 4 5 6 7 8 9

Peddigrohr, naturweiss

GARNITUR *No. 500, 1-9*

Moelle de rotin, blanc nature

Déposé

1 2 3 4 5 6 7

Peddigrohr, naturweiss

GARNITUR *No. 505, 1-7*

Moelle de rotin, blanc nature

Déposé

1 2 3 4 5 6 7 8

Peddigrohr, naturweiss

GARNITUR *No. 510, 1-8*

Moelle de rotin, blanc naturel

Déposé

1 2 3 4 5 6 7

Peddigrohr, naturweiss

GARNITUR *No. 560, 1-7*

Moelle de rotin, blanc nature

1 2 3 4 5 6 7 8

Peddigrohr, naturweiss

GARNITUR *No. 561, 1-8*

Moelle de rotin, blanc nature

Déposé

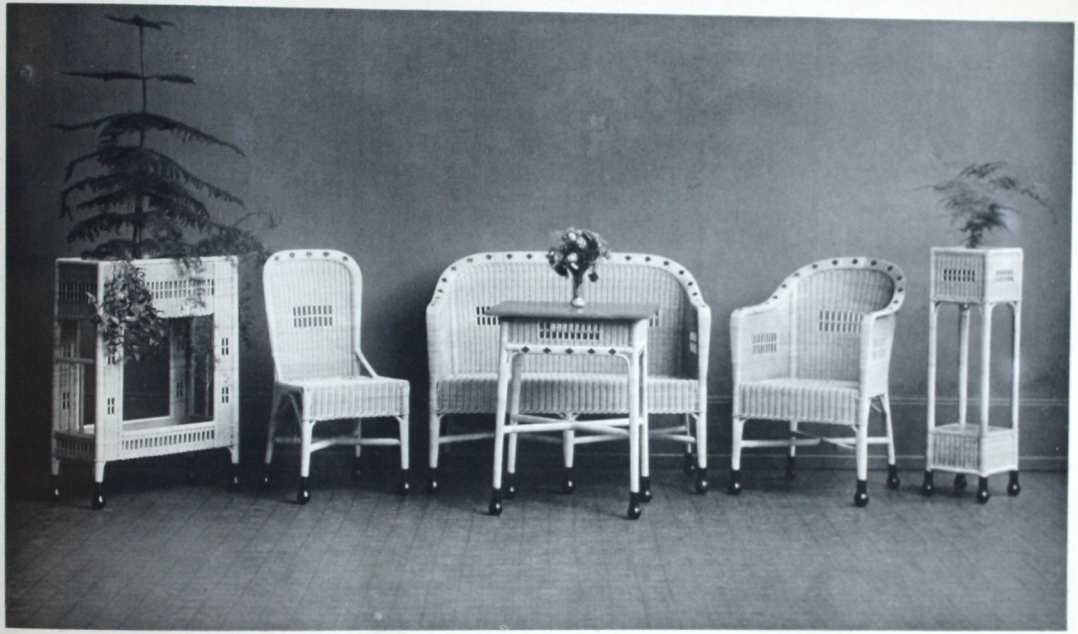

1 2 3 4 5 6

Peddigrohr, naturweiss

GARNITUR *No. 565, 1-6*

Moelle de rotin, blanc nature

Déposé

1 2 3 4 5 6 7 8

Peddigrohr, naturweiss

GARNITUR *No. 566, 1-8*

Moelle de rotin, blanc nature

Déposé

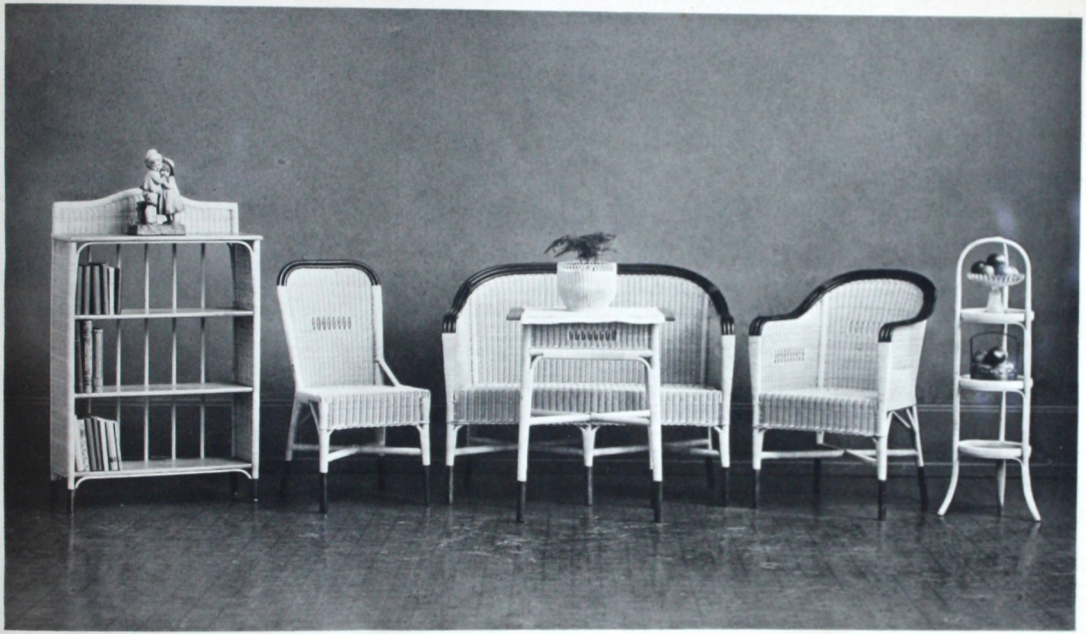

1 2 3 4 5 6 7

PATENT № 125676

Peddigrohr, naturweiss

GARNITUR *No. 567, 1-7*

Moelle de rotin, blanc nature

Déposé

1 2 3 4 5 6 7 8

PATENT Nº 125676

Peddigrohr, naturweiss

GARNITUR *No. 568, 1-8*

Moelle de rotin, blanc nature

Déposé

1 2 3 4 5 6

Peddigrohr, naturweiss

GARNITUR *No. 622, 1-6*

Moelle de rotin, blanc nature

Déposé

1 2 3 4 5 6

Peddigrohr, naturweiss

GARNITUR *No. 623, 1-6*

Moelle de rotin, blanc nature

Déposé

1 2 3 4 5 6 7

Peddigrohr, naturweiss

GARNITUR *No. 695, 1-7*

Moelle de rotin, blanc nature

Déposé

1 2 3 4 5 6 7 8

Peddigrohr, naturweiss

GARNITUR *No. 697, 1-8*

Moelle de rotin, blanc nature

Déposé

1 2 3 4 5 6 7 8 9

Peddigrohr, naturweiss

GARNITUR *No. 763, 1-9*

Moelle de rotin, blanc nature

Déposé

1 2 3 4 5 6 7

Peddigrohr, naturweiss

GARNITUR *No. 781, 1-7*

Moelle de rotin, blanc naturé

Déposé

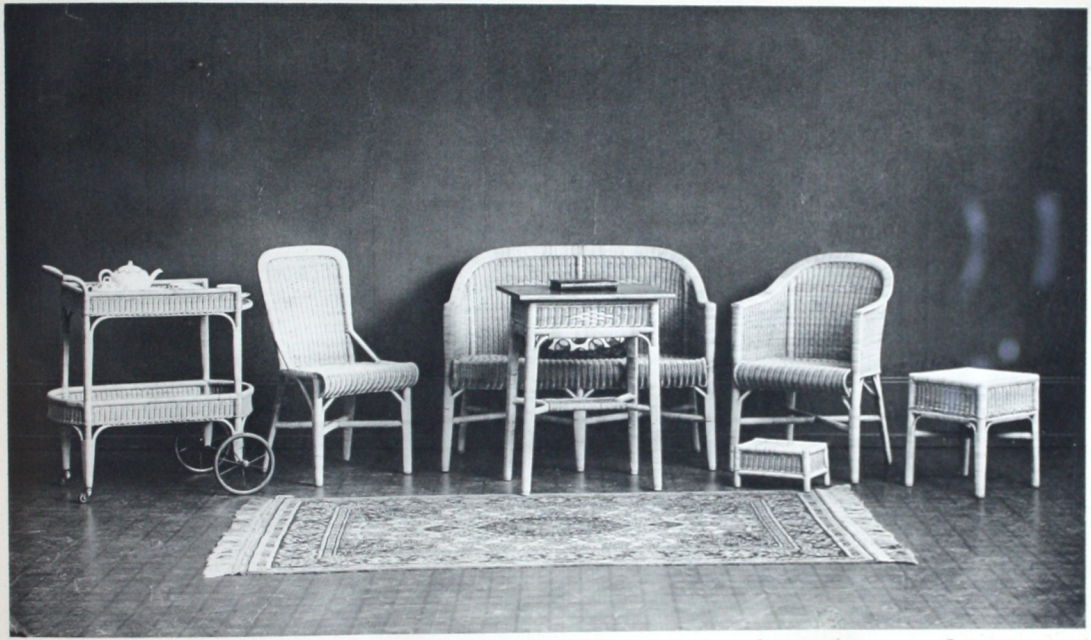

1 2 3 4 5 6 7

Peddigrohr, naturweiss

GARNITUR *No. 785, 1-7*

Moelle de rotin, blanc nature

Déposé

CH&C

1 2 3 4 5 6 7 8

Peddigrohr, naturweiss

GARNITUR *No. 787, 1-8*

Moelle de rotin, blanc nature

Déposé

1 2 3 4 5 6 7

Peddigrohr, naturweiss

GARNITUR *No. 788, 1-7*

Moelle de rotin, blanc nature

Déposé

1 2 3 4 5 6 7 8

Peddigrohr, naturweiss

GARNITUR *No. 935, 1-8*

Moelle de rotin, blanc nature

Déposé

1 2 3 4 5

Peddigrohr, naturweiss

GARNITUR *No. 949, 1-5*

Moelle de rotin, blanc nature

Déposé

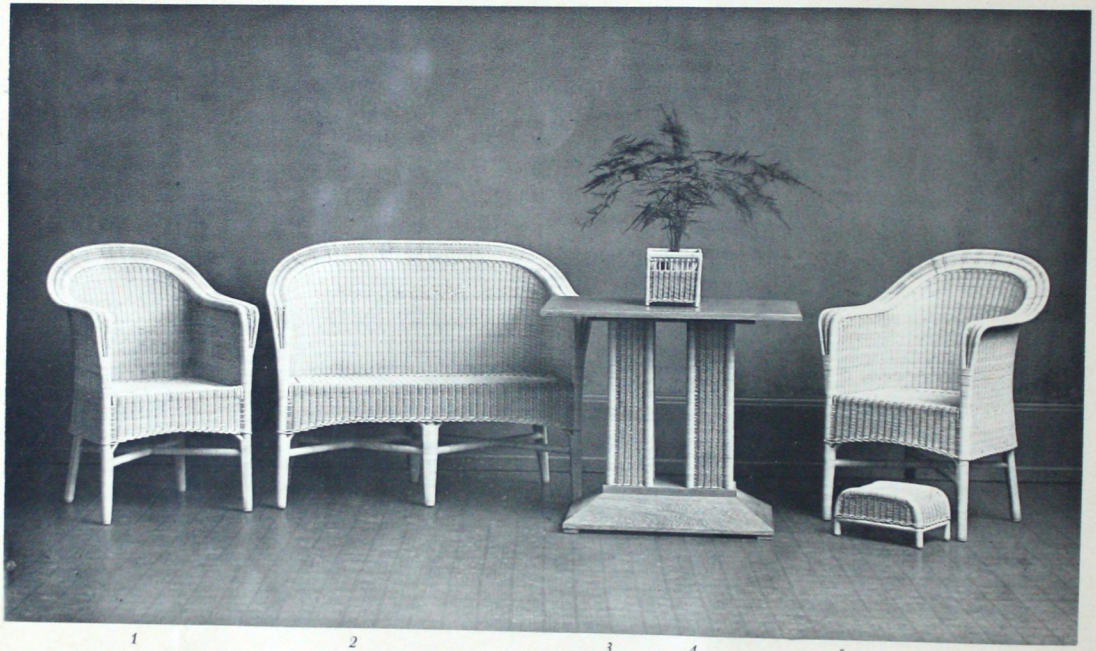

1 2 3 4 5 6

Peddigrohr, naturweiss

GARNITUR *No. 952, 1-6*

Moelle de rotin, blanc nature

Déposé

1 2 3 4 5 6 7

GARNITUR *No. 953, 1-7*

Peddigrohr, naturweiss

Moelle de rotin, blanc nature

Déposé

1 2 3 4 5 6 7 8

Peddigrohr, naturweiss

GARNITUR *No. 961, 1-8*

Moelle de rotin, blanc nature

Déposé

1 2 3 4 5 6

Peddigrohr, naturweiss

GARNITUR *No. 965, 1-6*

Moelle de rotin, Blanc nature

Déposé

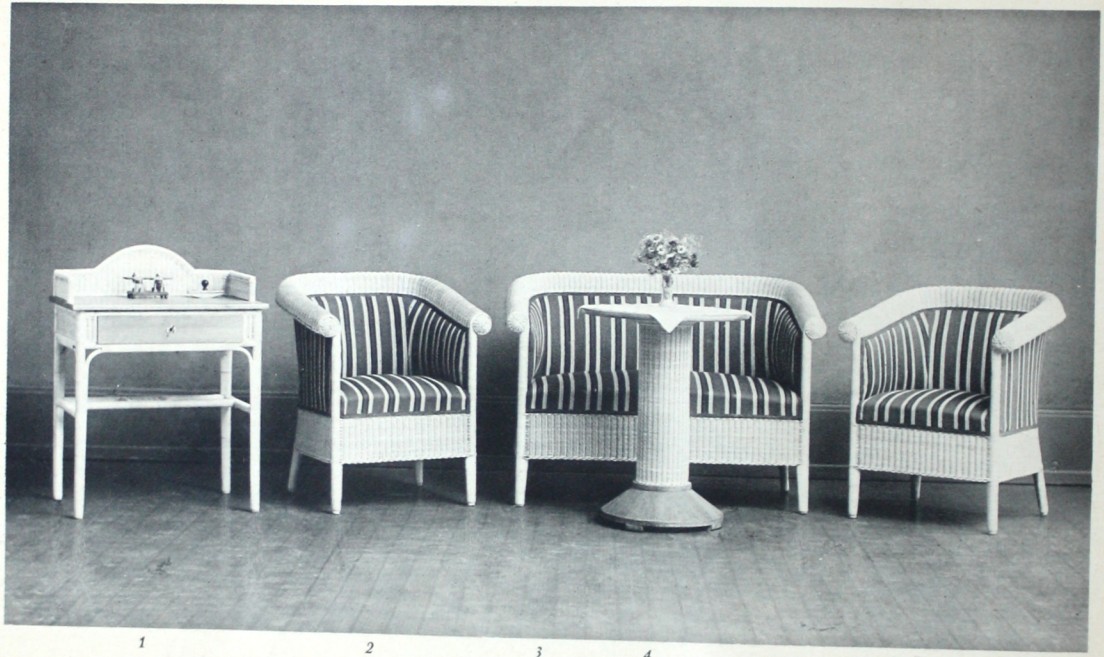

1 2 3 4 5

Peddigrohr, naturweiss

GARNITUR *No. 1020, 1-5*

Moelle de rotin, blanc nature

Déposé

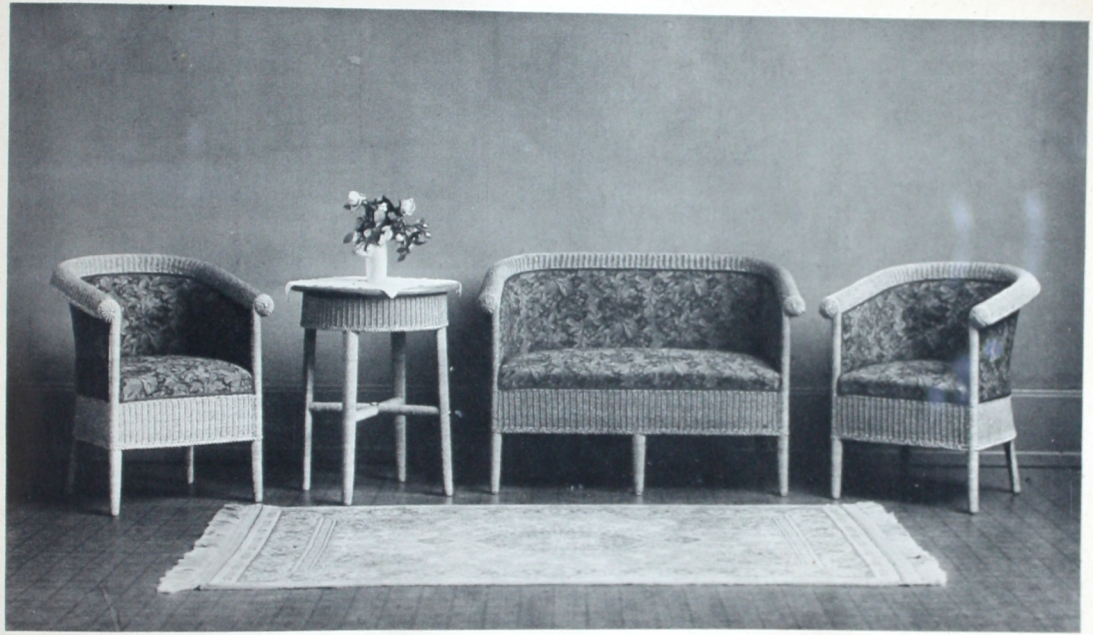

1 2 3 4

Chinaschnur

GARNITUR *No. 1050, 1-4*

Ficelle de chine

Déposé

No. 956 No. 957 No. 958

Peddigrohr, naturweiss

FAULENZER - PARESSEUX

Moelle de rotin, blanc nature

Déposé

No. 969 No. 463 No. 970 No. 972 No. 974 No. 976

FAULENZER - PARESSEUX

Peddigrohr, naturweiss

Moelle de rotin, blanc nature

Déposé

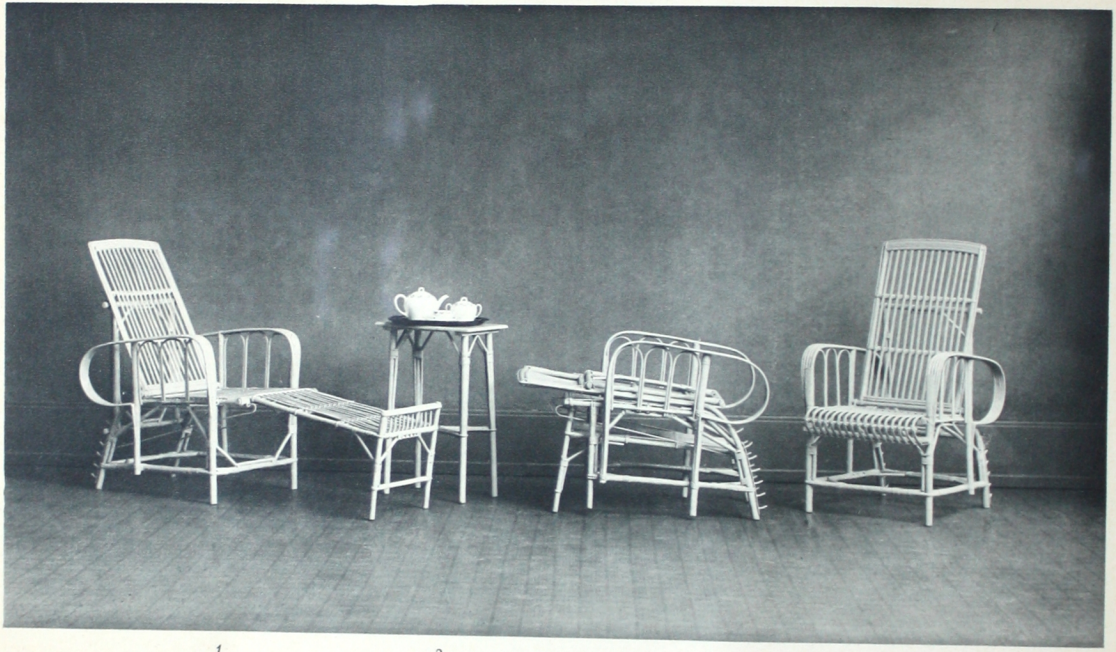

1 2 3 4

gestäbt, gestrichen

GARNITUR *No. 307, 1-4*

à jour, verni

Déposé

No. 308 No. 309 No. 310

gestäbt, gestrichen *à jour, verni*

CH&C

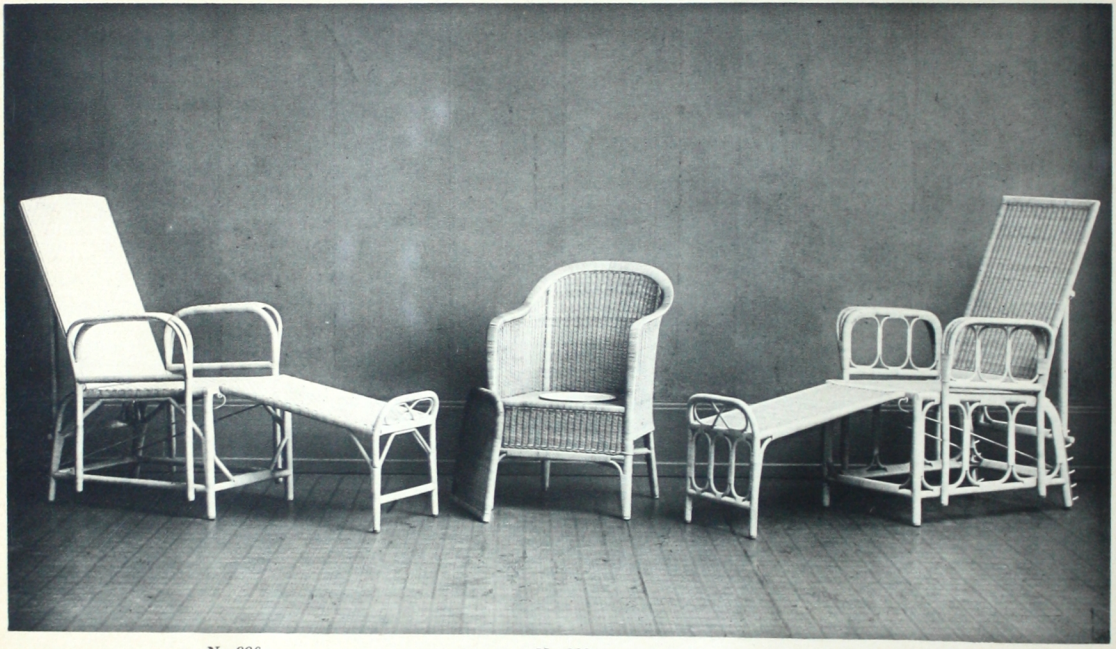

No. 990 No. 992 No. 994

Peddigrohr, naturweiss

Moelle de rotin, blanc nature

Déposé

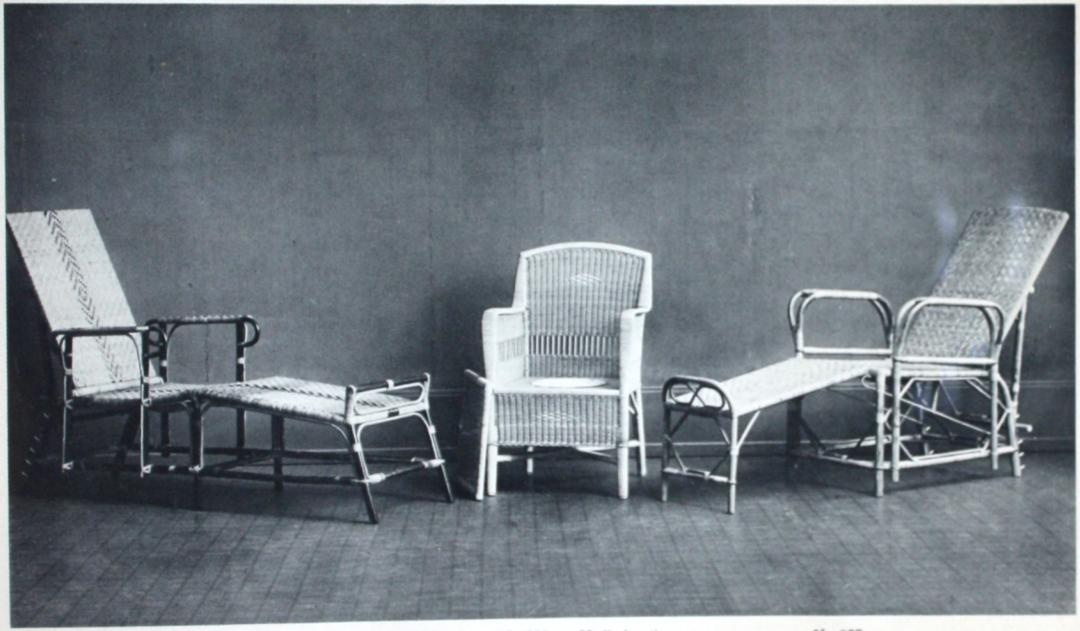

No. 996 *Peddigrohr* *No. 999* *Moelle de rotin* *No. 997*

Glanzrohrschienen

Eclisses de jonc, glacé

Déposé

No. 309 *No. 113* *No. 312* *No. 313* *No. 314*

NACHTSTÜHLE - CLOSETS DE CHAMBRE

No. 330 No. 331 No. 332

NACHTSTÜHLE - CLOSETS DE CHAMBRE

Peddigrohr, naturweiss

Moelle de rotin, blanc nature

Déposé

1 2 3 4 5 6 7 8

GARNITUR *No. 10, 1-4* GARNITUR *No. 15, 5-8*

gestäbt, gestrichen

KINDERMÖBEL - MEUBLES POUR ENFANTS

à jour, verni

1 2 3 4 5 6 7 8

GARNITUR *No. 20, 1-4* GARNITUR *No. 25, 5-8*

Peddigrohr, naturweiss

KINDERMÖBEL - MEUBLES POUR ENFANTS

Moelle de rotin, blanc nature

Déposé

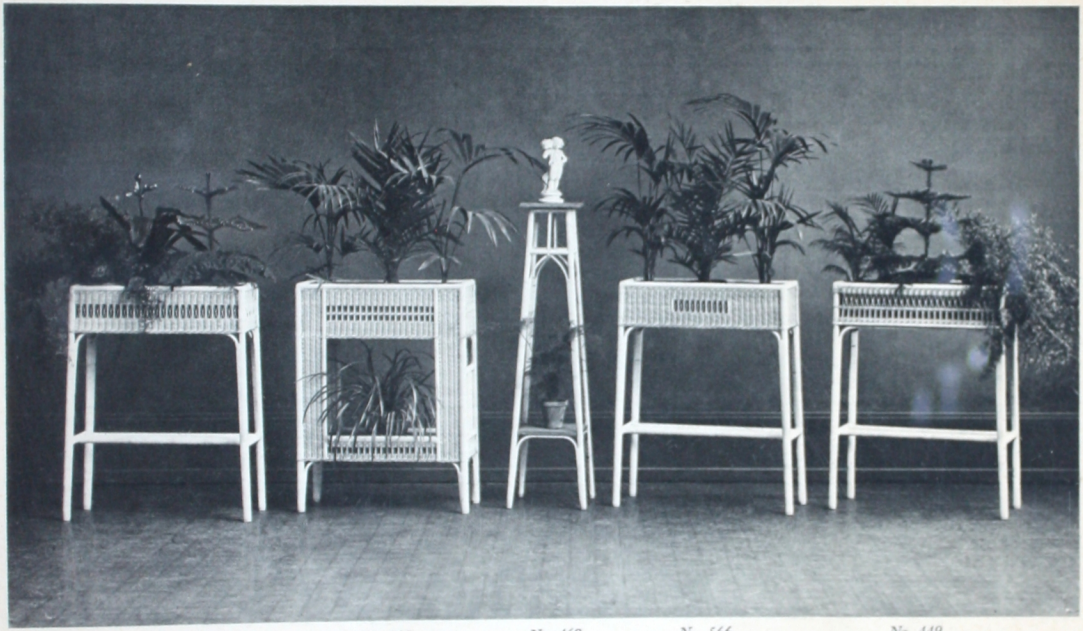

No. 459 No. 980 No. 469 No. 566 No. 449

Peddigrohr, naturweiss

BLUMENKRIPPEN - CRÈCHES A FLEURS

Moelle de rotin, blanc nature

Déposé

No. 838 *No. 836* *No. 835*

Weiden

STRANDHÜTTEN - GUÉRITES

Osier

Déposé

Anzeige.

Falls Sie uns innert 2 Monaten keinen größern Auftrag erteilen, belieben Sie uns diesen Katalog nebst Tarif **binnen obgenannter Frist** unbeschädigt zu retournieren oder uns dessen Gegenwert von **Fr.10.—** auf Postcheck-Konto No. III b 10 (Burgdorf) einzuzahlen.

Bei späterem Bedarf in Rohrmöbel wollen Sie unseren Katalog wieder verlangen; ebenfalls ist uns Ihr Besuch jederzeit willkommen, damit Sie die anerkannt hervorragende Qualität unserer Rohrmöbel kennen lernen.

Auf vorherigen Avis (Telephon No. 27) sind wir auch Samstag nachmittags zu treffen.

AVIS.

Si au bout de 2 mois vous ne pouvez nous passer une commande de quelque importance, *veuillez nous retourner le catalogue avec tarif ou nous verser* **Fr.10.—** *sur notre compte de chèques et virements postaux No. III b 10 (Berthoud).*

Au besoin vous n'avez qu'à nous redemander notre catalogue ou si vous pourriez nous rendre visite à l'occasion pour faire votre choix vous seriez en même temps en mesure de vous rendre compte du magnifique travail de nos meubles.

En nous avisant d'abord (Téléphone No. 27) vous pourrez nous visiter aussi samedi après-midi.

Herr F. B. in N. schreibt:
Ich kann nicht umhin, Ihnen für die prompte und in allen Teilen prächtige Lieferung meinen verbindlichsten Dank auszusprechen. Di Rohrmöbel sind in jeder Beziehung mustergültig gearbeitet und wer de ich bei Gelegenheit nicht versäumen, Ihr Geschäft angelegentlichst zu empfehlen.

Fräulein R. Sch. in H. äussert sich wie folgt:
Gelangte gestern in den Besitz des Stuhles, welcher mir ausnehmend gefiel.

Herr A. W. in N. fügt seinem Brief bei:
Die Möbel waren sehr schön, der Client war damit sehr zufrieden.

Herr A. Sch. in S. beendet seine Karte wie folgt:
Bei dieser Gelegenheit teile ich Ihnen mit, dass ich mit Ihrer Lie ferung sehr zufrieden bin; wir werden nicht verfehlen, Sie in unsern Bekanntenkreisen bestens zu empfehlen.

Herr J. B. in D. schreibt:
Ich war freudig überrascht, als ich Ihre Möbel sah, denn die Ausführung ist tadellos und elegant und gefällt allerseits ausnehmend gut. Bei jeder Gelegenheit werde ich Ihr Geschäft empfehlen und bei Bedarf werde ich mich selbst wieder an Sie wenden.

Herr H. F.- Sch. in Z. schrieb:
Ihre Sendung Rohrmöbel ist in gutem Zustande eingetroffen. Die Stücke sind sehr schön gearbeitet und präsentieren einen eleganten Zimmerschmuck. Ich werde nicht verfehlen,Ihre Firma bei Gelegenheit zu empfehlen.

Herr A. P. in P. schreibt:
Im Besitze Ihrer Lieferung von Korbmöbeln seit gestern, teile Ihnen mit, dass dieselben in tadellosem Zustand angekommen sind. Die Ausführung ist sehr gediegen und hat meine höchste Anerkennung.

Herr R. G.- St. in Z. berichtet uns:
Von der schönen Ausführung der 2 Fauteuils bin ich überrascht. Mei ne diesbezüglichen Erwartungen wurden weit übertroffen. Für die ge habte sorgfältige Arbeit danke ich Ihnen bestens.

Herr H. F. in D. äussert sich wie folgt:
Die Möbel sind prächtig und gefallen uns ausgezeichnet, bei jedem weitern Bedarf werde ich mich an Sie wenden.

Herr H. St. in K. fügt seinem Brief bei:
Ich möchte den Anlass benützen Ihnen für die tadellose Ausführung und die äusserst chike Form der gelieferten Peddigrohrmöbel meine aufrichtige Anerkennung und meinen besten Dank auszusprechen.

Herr W. W. in T. berichtet uns:
Bestätige hiermit den Empfang der beiden Rohrfauteuils No. 1020. Ich war über die hübschen Möbel sehr überrascht und bilden dieselben nun eine Zierde meines Heims.

Monsieur F. N. in L. schreibt:
Je saisis cette occasion pour vous dire que je suis très content de ce petit mobilier dont la bienfacture est remarquable.

Monsieur M. P. in P. schreibt:
Aussi je ne puis que vous remercier sincèrement à tous les points de vue tant comme qualité, choix, bienfacture. S'il me faut quelquechose plus tard ou que puelqu'un de mes connaissances s'intéresse à ces meubles je ne manquerai pas de recommander tout spécialement et chaleureusement votre fabrique.

Madame E. B. in Z. äussert sich wie folgt:
Les fauteuils sont bien arrivés et nous les trouvons très jolis, je vous ferai de la réclame si je peux.

Monsieur J. K.- G. in F. schreibt:
J'ai bien reçu les meubles de jonc faisant l'objet de votre facture du 21 écoulé, j'en suis très satisfait et vraiment ils me font plaisir.

Monsieur Ch. P.- C. in Ch. berichtet uns:
Je profite de l'occasion pour vous remercier, votre envoi m'est parvenu en parfait état, et vos meubles m'ont donné satisfaction sous tous rapports. Je ne manquerai pas de recommander votre honorable maison à tous mes amis et connaissances.

Firma

Cuenin-Hüni & Cie.

Korbwaren- und Rohrmöbel-Fabrik

Kirchberg

(Kt. Bern)

Firma
Maison **Cuenin-Hüni & Cie., Kirchberg** (Kt. Bern)

Wir ersuchen Sie um prompte Zusendung von:
Veuillez nous envoyer promptement:

104M79207 58
78

CH&C

CUENIN-HÜNI & CIE

ROHRMÖBELFABRIK

FABRIQUE DE MEUBLES EN JONC

KIRCHBERG

(KT. BERN)

MIT FILIALE IN BRUGG

(KT. AARGAU)

PREISLISTE ZU KATALOG No. 14

KONDITIONEN:

Ware franko unsere Station.

Alle Sendungen reisen auf Rechnung und Gefahr des Empfängers.

Verpackungsspesen: Für gestäbte, gestrichene Möbel werden 2 %, für Peddigrohrmöbel 1 % des Fakturabetrages berechnet. Emballagen sind franko zu retournieren.

Preise unverbindlich. Sämtliche Preise unserer frühern Tarife werden durch diese Liste ungültig.

Ziel 30 Tage mit 2 % Skonto oder 60 Tage rein netto.

Reklamationen müssen innert 8 Tagen nach Empfang der Ware angebracht werden.

BEMERKUNGEN:

Die **gestäbten, gestrichenen Möbel** (Seite 3 bis 8, 54 und 55) werden, wenn vom Besteller nichts vorgeschrieben wird, in gelb crême gestrichen geliefert.

Auf Verlangen sind die Möbel auch in beliebigen andern Farben, wie weiss, grün, rot etc. erhältlich. Für rot gestrichen erhöhen sich die Preise um 5 %.

Alle **Peddigrohrmöbel** werden in extraweissem Natur-Peddigrohr geliefert, können aber auch in jeder wünschbaren Farbe geräuchert oder gebeizt bezogen werden. Für die Farben nussbaumbraun, eichen dunkel und japanbraun erfolgt keine Preiserhöhung. Für helleichen und Spezialfarben kommt ein Aufschlag von 5 %, für Oelfarbenanstrich 10 %, in Anrechnung.

Alle Modelle können auch aus wetterfestem Boondootrohr angefertigt werden. Angebote erfolgen bereitwillig gegen Anfrage.

Wir fertigen auch Möbel nach Ihren Entwürfen, Zeichnungen oder Modellen an.

CONDITIONS.

Marchandise rendue franco en notre gare.

Tous les envois voyagent aux risques et périls du destinataire.

Frais d'emballage: Pour meubles à jour, verni 2% et pour meubles en moelle de rotin 1% du montant de la facture.

Les sacs sont à nous retourner franco notre gare.

Prix sans engagement. Ce tarif annule tous les précédents.

Terme 30 jours avec 2% d'escompte ou 60 jours net.

Les réclamations doivent être faites dans la huitaine dès réception de la marchandise.

OBSERVATIONS.

Les meubles à jour, verni (pages 3 à 8, 54 et 55) sont livrés avec vernissage à l'huile crême jaune. Sur demande ces meubles vous seront livrés aussi dans n'importe quelle couleur comme blanc, vert, rouge etc. La couleur rouge demande une augmentation de 5%.

Tous les **meubles en moelle** de rotin sont fabriqués en moelle de rotin extra blanc nature. Les meubles peuvent être teints dans n'importe quelle couleur. Teints foncés sans augmentation, les teints clairs et couleurs spéciales demandent une augmentation de 5%, vernissage à l'huile 10% d'augmentation.

Tous nos modèles se font aussi en jonc Boondoot (résistant à la pluie). Des offres vous sont soumises sur demande.

Nous fabriquons aussi tous meubles suivant votre modèle ou vos dessins.

Garnitur No. 230/1—4

Möbel aus weissen Weiden, lackiert

Meubles en osier blanc, laqué

No. 1	Fauteuil	Fr.	14.25	No. 1	Fauteuil	
„ 3	Kanapee	„	25.60	„ 3	Canapé	
„ 4	Stuhl	„	9.50	„ 4	Chaise	
„ 2	Tisch, 60×45 cm	„	17.50	„ 2	Table, 60×45 cm	
	„ 55 cm, rund	„	18.90		„ 55 cm, ronde	

Für Möbel gebeizt und lackiert erhöhen sich die Preise um 5 %.
Pour meubles vernis brun ou foncé les prix s'augmentent de 5 %.

Möbel aus weissen Weiden, lackiert

Meubles en osier blanc, laqué

No. 290	Fauteuil	Fr.	35.40	No. 290	Fauteuil	
„ 270	„	„	27.55	„ 270	„	
„ 280	„	„	31.70	„ 280	„	
„ 235	„	„	15.80	„ 235	„	
„ 260	Tisch, 55 cm, rund	„	32.—	„ 260	Table, 55 cm, ronde	

Für Möbel gebeizt und lackiert erhöhen sich die Preise um 5 %.
Pour meubles vernis brun ou foncé les prix s'augmentent de 5 %.

Garnitur No. 250/1—7

Möbel aus weissen Weiden, lackiert

Meubles en osier blanc, laqué

No. 1	Blumenkrippe ohne Blech	Fr.	24.95	No. 1	Crèche à fleurs sans tôle	
„ 1	„ mit „	„	32.95	„ 1	„ avec „	
„ 2	Fauteuil	„	25.75	„ 2	Fauteuil	
„ 3	Kanapee	„	45.50	„ 3	Canapé	
„ 5	Schemel	„	6.—	„ 5	Escabeau	
„ 6	Fauteuil	„	25.75	„ 6	Fauteuil	
„ 7	Topfständer ohne Blech	„	15.50	„ 7	Cache-pot sans tôle	
„ 7	„ mit „	„	20.—	„ 7	„ avec „	
„ 4	Tisch, 60×45 cm	„	30.75	„ 4	Table, 60×45 cm	

Für Möbel gebeizt und lackiert erhöhen sich die Preise um 5 %.
Pour meubles vernis brun ou foncé les prix s'augmentent de 5 %.

Die Weidenmöbel können auch in jeder gewünschten Farbe gestrichen geliefert werden.

Les meubles en osier sont livrés aussi teint dans n'importe quelle couleur.

Zuschlag für den Anstrich — Augmentation pour le vernissage:

Stuhl	Fr. 3.10	Chaise
Fauteuil	„ 4.70	Fauteuil
Kanapee	„ 7.—	Canapé

Diese Preise verstehen sich rein netto.
Ces prix s'entendent net sans aucune déduction.

Garnitur No. 306/1—7

Gestäbt, gestrichen — *A jour, verni*

No. 1	Stuhl	Fr. 18.20	No. 1	Chaise	
„ 2	Fauteuil	„ 29.75	„ 2	Fauteuil	
„ 3	Schemel	„ 5.95	„ 3	Escabeau	
„ 4	Kanapee, 2-pl.	„ 56.15	„ 4	Canapé pr. 2 personnes	
„ 4	„ 3-pl.	„ 62.70	„ 4	„ „ 3 „	
„ 6	Hocker	„ 13.90	„ 6	Tabouret	
„ 7	Halbfauteuil	„ 24.45	„ 7	Demi-Fauteuil	
„ 5	Tisch, 55×43 cm	„ 16.75	„ 5	Table, 55×43 cm	
	60×45 „	„ 17.95		60×45 „	
	70×50 „	„ 19.95		70×50 „	

Der Anstrich ist wetterfest. Die Möbel werden in jeder gewünschten Farbe gestrichen geliefert. Rot bedingt einen Aufschlag von 5%.

Le vernissage résiste à la pluie. Les meubles sont livrés dans n'importe quelle couleur. Rouge demande une augmentation de 5%.

Garnitur No. 306/8—11

Gestäbt, gestrichen — *A jour, verni*

No. 8	Faulenzer	Fr. 28.05	No. 8	Paresseux
„ 9	Allonge	„ 15.70	„ 9	Allonge
„ 10	Gartenstuhl	„ 22.20	„ 10	Chaise pour le jardin
„ 11	Schaukelstuhl	„ 51.55	„ 11	Fauteuil à balançoire

Der Anstrich ist wetterfest. Die Möbel werden in jeder gewünschten Farbe gestrichen geliefert. Rot bedingt einen Aufschlag von 5%.

Le vernissage résiste à la pluie. Les meubles sont livrés dans n'importe quelle couleur. Rouge demande une augmentation de 5%.

Garnitur No. 315/1—7

Gestäbt, gestrichen — *A jour, verni*

No. 1	Topfständer ohne Blech	Fr. 15.—	No. 1	Cache-pot sans tôle	
„ 1	„ mit „	„ 19.50	„ 1	„ avec tôle	
„ 2	Stuhl	„ 18.20	„ 2	Chaise	
„ 4	Kanapee (ohne Kissen)	„ 48.—	„ 4	Canapé (sans coussin)	
„ 5	Schemel	„ 5.95	„ 5	Escabeau	
„ 6	Halbfauteuil	„ 24.45	„ 6	Demi-Fauteuil	
„ 7	Blumenkrippe ohne Blech	17.25	„ 7	Crèche à fleurs sans tôle	
	„ mit „	„ 25.25		„ avec tôle	
„ 3	Tisch, 65×48 cm	„ 18.85	„ 3	Table, 65×48 cm	
	70×50 „	„ 19.95		70×50 „	
	75×53 „	„ 20.95		75×53 „	

Der Anstrich ist wetterfest. Die Möbel werden in jeder gewünschten Farbe gestrichen geliefert. Rot bedingt einen Aufschlag von 5%.

Le vernissage résiste à la pluie. Les meubles sont livrés dans n'importe quelle couleur. Rouge demande une augmentation de 5%.

Wir liefern zu allen Möbeln Sitzkissen und richtet sich der Preis derselben nach der Qualität des Stoffes für den Ueberzug.

Nous fournissons des coussins pour tous les meubles. Le prix des coussins s'adapte à la qualité de l'étoffe de la couverture.

Preise für Kissen ohne Ueberzug
Prix pour coussins sans couverture.

Stuhlkissen	Fr. 4.20	Coussin pour chaise
Kanapeekissen	„ 7.50	Coussin pour canapé
Fauteuilkissen	„ 4.50	Coussin pour fauteuil

Diese Preise verstehen sich rein netto.
Ces prix s'entendent net sans aucune déduction.

Garnitur No. 325/1—9

Gestäbt, gestrichen — *A jour, verni*

No. 1	Büstenständer	Fr. 15.—	No. 1	Scelette	
„ 2	Fauteuil	„ 26.75	„ 2	Fauteuil	
„ 3	Schemel	„ 5.90	„ 3	Escabeau	
„ 4	Topfständer ohne Blech	15.—	„ 4	Cache-pot sans tôle	
„ 4	„ mit „	„ 19.50	„ 4	„ avec „	
„ 5	Kanapee, 2-plätzig	„ 46.75	„ 5	Canapé pr. 2 personnes	
	„ 3-plätzig	„ 52.20		„ „ 3 „	
„ 7	Halbfauteuil	„ 22.—	„ 7	Demi-Fauteuil	
„ 8	Stuhl	„ 16.25	„ 8	Chaise	
„ 9	Blumenkrippe ohne Blech	„ 17.25	„ 9	Crèche à fleurs sans tôle	
„ 9	„ mit „	„ 25.25	„ 9	„ avec „	
„ 6	Tisch, 55×43 cm	„ 16.75	„ 6	Table, 55×43 cm	
	60×45 „	„ 17.95		„ 60×45 „	
	70×50 „	„ 19.95		„ 70×50 „	

Der Anstrich ist wetterfest. Die Möbel werden in jeder gewünschten Farbe gestrichen geliefert. Rot bedingt einen Aufschlag von 5%.

Le vernissage résiste à la pluie. Les meubles sont livrés dans n'importe quelle couleur. Rouge demande une augmentation de 5%.

Wenn in der Bestellung für die Möbel der Garnituren No. 306 bis 325 nichts genaueres angegeben wird, liefern wir diese gelb gestrichen.

Dès que les commandes ne portent pas l'indication très précise de la couleur désirée, les meubles des garnitures no. 306 à 325 sont livrés jaune crême.

Garnitur No. 334/1—4

Glanzrohrschienen — *Eclisses de jonc*

No. 1	Stuhl	Fr. 24.50	No. 1	Chaise	
„ 3	Kanapee	„ 66.—	„ 3	Canapé	
„ 4	Fauteuil	„ 35.50	„ 4	Fauteuil	
„ 2	Tisch, 55 cm, rund	„ 38.40	„ 2	Table, 55 cm, ronde	
	60 „ „	„ 41.20		60 „ „	
	70 „ „	„ 44.60		70 „ „	

Garnitur No. 440/1—4

Peddigrohr, naturweiss — *Moelle de rotin, blanc nature*

No. 1	Stuhl	Fr. 15.90	No. 1	Chaise	
„ 2	Kanapee	„ 43.—	„ 2	Canapé	
„ 4	Fauteuil	„ 23.80	„ 4	Fauteuil	
„ 3	Tisch, 55 cm, rund	„ 18.75	„ 3	Table, 55 cm, ronde	

Garnitur No. 447/1—8

Peddigrohr, naturweiss — *Moelle de rotin, blanc nature*

No. 1	Arbeitstischchen	Fr. 44.15	No. 1	Travailleuse	
„ 2	Etagère, 50 cm hoch Tablar 62×18 cm	„ 16.40	„ 2	Etagère, 50 cm de hauteur Tablettes 62×18 cm	
„ 3	Stuhl	„ 21.50	„ 3	Chaise	
„ 4	Kanapee	„ 49.65	„ 4	Canapé	
„ 5	Topfhülle	„ 4.—	„ 5	Cache-pot	
„ 7	Fauteuil	„ 27.70	„ 7	Fauteuil	
„ 8	Topfständer ohne Blech	„ 15.85	„ 8	Cache-pot sans tôle	
„ 8	„ mit „	„ 20.35	„ 8	„ avec „	
„ 6	Tisch, 60×45 cm	„ 22.45	„ 6	Table, 60×45 cm	
	65×48 „	„ 24.45		65×48 „	
	70×50 „	„ 26.50		70×50 „	

Seite 12 Page 12

Garnitur No. 449/1—8

Peddigrohr, naturweiss — *Moelle de rotin, blanc nature*

No. 1	Blumenkrippe	ohne Blech	Fr. 25.50	No. 1	Crèche à fleurs	sans tôle
„ 1	„	mit „	„ 33.50	„ 1	„	avec „
„ 2	Etagère		„ 16.40	„ 2	Etagère	
„ 3	Stuhl		„ 22.70	„ 3	Chaise	
„ 4	Kanapee		„ 54.40	„ 4	Canapé	
„ 6	Schemel		„ 9.—	„ 6	Escabeau	
„ 7	Fauteuil		„ 30.50	„ 7	Fauteuil	
„ 8	Topfständer	ohne Blech	„ 15.80	„ 8	Cache-pot	sans tôle
„ 8	„	mit „	„ 20.30	„ 8	„	avec „
„ 5	Tisch, 55 cm, rund		„ 23.85	„ 5	Table, 55 cm, ronde	
	60 „ „		„ 26.40		60 „ „	
	65 „ „		„ 29.25		65 „ „	
	70 „ „		„ 32.10		70 „ „	

Seite 13 Page 13

Garnitur No. 450/1—7

Peddigrohr, naturweiss — *Moelle de rotin, blanc nature*

No. 1	Blumenkrippe	ohne Blech	Fr. 26.—	No. 1	Crèche à fleurs	sans tôle
„ 1	„	mit „	„ 34.—	„ 1	„	avec „
„ 2	Stuhl		„ 22.50	„ 2	Chaise	
„ 3	Kanapee		„ 61.90	„ 3	Canapé	
„ 5	Schemel		„ 9.—	„ 5	Escabeau	
„ 6	Fauteuil		„ 33.75	„ 6	Fauteuil	
„ 7	Topfständer	ohne Blech	„ 16.35	„ 7	Cache-pot	sans tôle
„ 7	„	mit „	„ 20.85	„ 7	„	avec „
„ 4	Tisch, 60 cm, rund		„ 26.40	„	Table, 60 cm, ronde	
	65 „ „		„ 29.25		65 „ „	

Seite 14 Page 14

Garnitur No. 458/1—7

Peddigrohr, naturweiss — *Moelle de rotin, blanc nature*

No. 1	Arbeitstischchen	Fr. 44.15	No. 1	Travailleuse	
„ 2	Topfständer	ohne Blech „ 12.90	„ 2	Cache-pot	sans tôle
„ 3	Stuhl	„ 23.30	„ 3	Chaise	
„ 4	Kanapee	„ 62.50	„ 4	Canapé	
„ 6	Fauteuil	„ 34.—	„ 6	Fauteuil	
„ 7	Büstenständer,	100 cm hoch „ 13.90	„ 7	Scelette,	hauteur 100 cm
„ 5	Tisch, 60×45 cm	„ 22.45	„ 5	Table, 60×45 cm	
	65×48 „	„ 24.45		65×48 „	

Seite 15 Page 15

Garnitur No. 459/1—6

Peddigrohr, naturweiss — *Moelle de rotin, blanc nature*

No. 1	Blumenkrippe	ohne Blech	Fr. 29.85	No. 1	Crèche à fleurs	sans tôle
„ 1	„	mit „	„ 37.85	„ 1	„	avec „
„ 2	Stuhl		„ 28.65	„ 2	Chaise	
„ 3	Kanapee		„ 78.50	„ 3	Canapé	
„ 5	Fauteuil		„ 43.—	„ 5	Fauteuil	
„ 6	Topfständer	ohne Blech	„ 18.90	„ 6	Cache-pot	sans tôle
„ 6	„	mit „	„ 23.40	„ 6	„	avec „
„ 4	Tisch, 60 cm, rund		„ 34.80	„ 4	Table, 60 cm, ronde	
	65 „ „		„ 38.30		65 „ „	
	70 „ „		„ 42.—		70 „ „	

Seite 16 Page 16

Garnitur No. 460/1—7

Peddigrohr, naturweiss — *Moelle de rotin, blanc nature*

No. 1	Schreibtisch	Fr. 98.—	No. 1	Bureau	
„ 2	Fauteuil	„ 34.—	„ 2	Fauteuil	
„ 3	Schemel	„ 9.—	„ 3	Escabeau	
„ 4	Kanapee	„ 62.85	„ 4	Canapé	
„ 6	Stuhl	„ 23.30	„ 6	Chaise	
„ 7	Teetisch, 55×40 cm	„ 27.75	„ 7	Table à thé, 55×40 cm	
„ 5	Tisch, 55 cm, rund	„ 23.15	„ 5	Table, 55 cm, ronde	
	60 „ „	„ 26.40		60 „ „	
	65 „ „	„ 29.25		65 „ „	
	70 „ „	„ 32.10		70 „ „	

Seite 17 Page 17

Garnitur No. 461/1—7

Peddigrohr, naturweiss — *Moelle de rotin, blanc nature*

No. 1 & 6	Fauteuil	Fr. 36.—	No. 1 & 6	Fauteuil	
„ 2	Stehlampe, ungarniert	„ 100.40	„ 2	Lampe à pied, non garnie	
„ 2	„ garniert	„ 119.60	„ 2	„ garnie	
„ 3	Kanapee	„ 66.—	„ 3	Canapé	
„ 5	Schemel	„ 9.—	„ 5	Escabeau	
„ 7	Früchteständer	„ 19.60	„ 7	Porte-fruits	
„ 4	Tisch, 60×45 cm	„ 30.30	„ 4	Table, 60×45 cm	
	65×48 „	„ 33.50		65×48 „	
	70×50 „	„ 36.25		70×50 „	
	80×55 „	„ 42.30		80×55 „	
	90×60 „	„ 48.70		90×60 „	

Seite 18 Page 18

Garnitur No. 462/1—8

Peddigrohr, naturweiss — *Moelle de rotin, blanc nature*

No. 1	Arbeitständer, gefütt.	Fr. 26.50	No. 1	Travailleuse avec sac	
„ 2	Fauteuil	„ 36.—	„ 2	Fauteuil	
„ 3	Schemel	„ 9.—	„ 3	Escabeau	
„ 4	Kanapee	„ 66.—	„ 4	Canapé	
„ 6	Stuhl	„ 24.—	„ 6	Chaise	
„ 7	Teetisch, 55×40 cm mit 2 Platten	„ 36.75	„ 7	Table à thé, 55×40 avec 2 plateaux	
„ 8	Arbeitständer, gefütt.	„ 18.70	„ 8	Travailleuse avec sac	
„ 5	Tisch, 60×45 cm	„ 22.45	„ 5	Table, 60×45 cm	
	65×48 „	„ 24.45		65×48 „	
	70×50 „	„ 26.50		70×50 „	

Seite 19 Page 19

Garnitur 463/1—9

Peddigrohr, naturweiss — *Moelle de rotin, blanc nature*

No. 1	Blumenkrippe, rund, 50 cm	Fr. 31.—	No. 1	Crèche à fleurs, ronde, 50 cm	
„ 2	Etagère	„ 25.20	„ 2	Etagère	
„ 3	Stuhl	„ 28.65	„ 3	Chaise	
„ 4	Kanapee	„ 78.50	„ 4	Canapé	
„ 6	Stehlampe, ungarniert	„ 100.40	„ 6	Lampe à pied, non garnie	
„ 6	„ garniert	„ 119.60	„ 6	„ garnie	
„ 7	Schemel	„ 9.—	„ 7	Escabeau	
„ 8	Fauteuil	„ 43.—	„ 8	Fauteuil	
„ 9	Topfständer ohne Blech	„ 14.50	„ 9	Cache-pot sans tôle	
„ 5	Tisch, 55 cm, rund	„ 31.45	„ 5	Table, 55 cm, ronde	
	60 „ „	„ 34.25		60 „ „	
	65 „ „	„ 37.50		65 „ „	
	70 „ „	„ 41.25		70 „ „	

Seite 20 Page 20

Garnitur No. 465/1—8

Peddigrohr, naturweiss — *Moelle de rotin, blanc nature*

No. 1	Blumenkrippe ohne Blech	Fr.	25.50	No. 1	Crèche à fleurs sans tôle		
„ 1	„ mit Blech	„	33.50	„ 1	„ avec tôle		
„ 2	Stuhl	„	25.80	„ 2	Chaise		
„ 3	Kanapee	„	70.—	„ 3	Canapé		
„ 5	Stehlampe, ungarniert	„	86.70	„ 5	Lampe à pied, non garnie		
„ 5	„ garniert	„	105.90	„ 5	„ garnie		
„ 6	Schemel	„	9.—	„ 6	Escabeau		
„ 7	Fauteuil	„	38.40	„ 7	Fauteuil		
„ 8	Topfständer ohne Blech	„	16.—	„ 8	Cache-pot sans tôle		
„ 8	„ mit „	„	20.50	„ 8	„ avec „		
„ 4	Tisch, 55 cm, rund	„	23.15	„ 4	Table, 55 cm, ronde		
	60 „ „	„	26.40		60 „ „		
	65 „ „	„	29.25		65 „ „		

Seite 21 Page 21

Garnitur No. 468/1—9

Peddigrohr, naturweiss — *Moelle de rotin, blanc nature*

No. 1	Theewagen mit Gummirollen	Fr.	57.90	No. 1	Voiture à thé roulettes avec caoutchouc		
„ 2	Etagère, Tablar 60×18 cm	„	35.25	„ 2	Etagère, Tablettes 60×18 cm		
„ 3	Stuhl	„	28.50	„ 3	Chaise		
„ 4	Kanapee	„	75.—	„ 4	Canapé		
„ 5	Topfhülle	„	6.—	„ 5	Cache-pot		
„ 7	Schemel	„	9.—	„ 7	Escabeau		
„ 8	Fauteuil	„	42.70	„ 8	Fauteuil		
„ 9	Topfständer ohne Blech	„	15.80	„ 9	Cache-pot sans tôle		
„ 6	Tisch, 60×45 cm	„	30.—	„ 6	Table, 60×45 cm		
	70×50 „	„	35.35		70×50 „		
	80×55 „	„	41.85		80×55 „		

Seite 22 Page 22

Garnitur No. 469/1—6

Peddigrohr, naturweiss — *Moelle de rotin, blanc nature*

No. 1	Garderobeständer	Fr.	92.40	No. 1	Porte-manteaux		
„ 2	Stuhl	„	29.60	„ 2	Chaise		
„ 3	Kanapee	„	76.—	„ 3	Canapé		
„ 5	Fauteuil	„	43.65	„ 5	Fauteuil		
„ 6	Büstenständer, 120 cm hoch	„	18.50	„ 6	Scelette, hauteur 120 cm		
„ 4	Tisch, 55 cm, rund	„	37.50	„ 4	Table, 55 cm, ronde		
	60 „ „	„	41.40		60 „ „		
	65 „ „	„	45.40		65 „ „		

Preise ohne Messingfusschutz. Aufschlag pro Schutz Fr. —.85.

Tous les prix s'entendent sans protège-pied. Augmentation par protège-pied en cuivre jaune Fr. —.85

Seite 23 Page 23

Garnitur No. 470/1—7

Peddigrohr, naturweiss — *Moelle de rotin, blanc nature*

No. 1	Blumenkrippe ohne Blech	Fr.	25.50	No. 1	Crèche à fleurs sans tôle		
„ 1	„ mit Blech	„	33.50	„ 1	„ avec tôle		
„ 2	Stuhl	„	26.40	„ 2	Chaise		
„ 3	Kanapee	„	70.—	„ 3	Canapé		
„ 5	Schemel	„	9.—	„ 5	Escabeau		
„ 6	Fauteuil	„	39.65	„ 6	Fauteuil		
„ 7	Topfständer ohne Blech	„	16.—	„ 7	Cache-pot sans tôle		
„ 7	„ mit „	„	20.50	„ 7	„ avec „		
„ 4	Tisch, 55 cm, rund	„	33.70	„ 4	Table, 55 cm, ronde		
	60 „ „	„	36.50		60 „ „		
	65 „ „	„	40.—		65 „ „		
	70 „ „	„	43.60		70 „ „		

Seite 24 Page 24

Garnitur No. 471/1—9

Peddigrohr, naturweiss — *Moelle de rotin, blanc nature*

No.	1	Blumenkrippe ohne Blech	Fr.	29.85	No.	1	Crèche à fleurs sans tôle
„	1	„ mit Blech	„	37.85	„	1	„ avec tôle
„	2	Gondel	„	37.75	„	2	Gondole
„	3	Stuhl	„	26.40	„	3	Chaise
„	4	Kanapee	„	70.—	„	4	Canapé
„	5	Tisch, 3-eckig, 54 cm	„	43.80	„	5	Table, triang., 54 cm
„	6	Büstenständer, 120 cm hoch	„	17.50	„	6	Scelette, hauteur 120 cm
„	7	Schemel	„	9.—	„	7	Escabeau
„	8	Fauteuil	„	39.65	„	8	Fauteuil
„	9	Notenständer	„	29.—	„	9	Casier à musique

Seite 25 Page 25

Garnitur No. 472/1—7

Peddigrohr, naturweiss — *Moelle de rotin, blanc nature*

No.	1	Theewagen, Nickelräder	Fr.	79.30	No.	1	Voiture à thé, roues nicklées
„	2	Büstenständer, 100 cm hoch	„	16.60	„	2	Scelette, hauteur 100 cm
„	3	Stuhl	„	32.20	„	3	Chaise
„	4	Kanapee	„	88.—	„	4	Canapé
„	6	Fauteuil	„	48.45	„	6	Fauteuil
„	7	Topfständer ohne Blech	„	18.50	„	7	Cache-pot sans tôle
„	5	Tisch, 55×55 cm	„	82.—	„	5	Table, 55×55 cm

Die Tische werden oval, rund oder viereckig in jeder gewünschten Grösse geliefert.

Les tables soient-elles rondes, ovales ou carrées sont livrées dans n'importe quelle grandeur.

Seite 26 Page 26

Garnitur No. 500/1—9

Peddigrohr, naturweiss — *Moelle de rotin, blanc nature*

No.	1	Blumenkrippe ohne Blech	Fr.	26.—	No.	1	Crèche à fleurs sans tôle
„	1	„ mit Blech	„	34.—	„	1	„ avec tôle
„	2	Arbeitständer, garniert	„	20.—	„	2	Travailleuse avec sac
„	3	Stuhl	„	29.40	„	3	Chaise
„	4	Kanapee	„	80.—	„	4	Canapé
„	5	Topfhülle	„	4.—	„	5	Cache-pot
„	7	Schemel	„	9.—	„	7	Escabeau
„	8	Fauteuil	„	44.—	„	8	Fauteuil
„	9	Blumenständer ohne Blech		16.35	„	9	Cache-pot sans tôle
„	9	„ mit „	„	20.85	„	9	„ avec „
„	6	Tisch, 55 cm, rund	„	33.70	„	6	Table, 55 cm, ronde
		60 „ „	„	36.50			60 „ „
		70 „ „	„	43.60			70 „ „

Seite 27 Page 27

Garnitur No. 505/1—7

Peddigrohr, naturweiss — *Moelle de rotin, blanc nature*

No.	1	Stuhl	Fr.	30.—	No.	1	Chaise
„	2	Stehlampe, ungarniert	„	100.40	„	2	Lampe à pied, non garnie
„	2	„ garniert	„	119.60	„	2	„ garnie
„	3	Teetisch, oval, 55×39 cm	„	37.50	„	3	Table à thé, ovale, 55×39 cm
		„ „ mit 1 Platte	„	28.50			„ ovale, avec 1 plateau
„	4	Kanapee	„	79.50	„	4	Canapé
„	6	Fauteuil	„	45.10	„	6	Fauteuil
„	7	Früchteständer	„	19.60	„	7	Porte-fruits
„	5	Tisch, 60×45 cm	„	32.—	„	5	Table, 60×45 cm
		65×48 „	„	34.65			65×48 „
		70×50 „	„	37.40			70×50 „
		75×53 „	„	40.10			75×53 „

Garnitur No. 510/1—8

Peddigrohr, naturweiss — *Moelle de rotin, blanc nature*

No. 1	Blumenkrippe	ohne Blech	Fr. 38.50	No. 1	Crèche à fleurs	sans tôle
„ 1	„	mit 1 Blech	„ 46.50	„ 1	„	avec 1 tôle
„ 1	„	„ 2 „	„ 51.—	„ 1	„	„ 2 „
„ 2	Papierkorb, Grösse I		„ 11.40	„ 2	Panier à bureau,	grd. I
„ 3	Stuhl		„ 35.80	„ 3	Chaise	
„ 4	Hocker		„ 17.75	„ 4	Tabouret	
„ 5	Kanapee		„ 96.50	„ 5	Canapé	
„ 7	Fauteuil		„ 53.70	„ 7	Fauteuil	
„ 8	Topfständer	ohne Blech	„ 26.80	„ 8	Cache-pot	sans tôle
„ 8	„	mit „	„ 31.30	„ 8	„	avec „
„ 6	Tisch, 55 cm,	rund	„ 37.50	„ 6	Table, 55 cm,	ronde
	60 „	„	„ 41.40		60 „	„
	65 „	„	„ 45.40		65 „	„
	70 „	„	„ 49.75		70 „	„
	75 „	„	„ 54.25		75 „	„
	80 „	„	„ 58.95		80 „	„

Alle Peddigrohrmöbel können nussbaumbraun, eichenfarbig oder japanbraun geräuchert, ohne Aufschlag geliefert werden.

Helle und Spezial-Farben bedingen einen Aufschlag von 5%.

Tous les meubles en moelle de rotin peuvent être livrés fumé dans les couleurs noyer, chêne ou brun japonais sans augmentation.

Les couleurs claires et couleurs spéciales demandent une augmentation de 5%.

Garnitur No. 560/1—7

Peddigrohr, naturweiss — *Moelle de rotin, blanc nature*

No. 1	Papierkorb, Grösse I		Fr. 8.70	No. 1	Panier à bureau,	grdr. I
„ 2	Fauteuil		„ 50.90	„ 2	Fauteuil	
„ 3	Schemel		„ 9.—	„ 3	Escabeau	
„ 4	Kanapee		„ 90.—	„ 4	Canapé	
	Baldachin, garniert,	28 cm	13.50		Baldachine,	garnie, 28 cm
„ 6	Stuhl		„ 32.—	„ 6	Chaise	
„ 7	Blumenkrippe, rund		„ 28.50	„ 7	Crèche à fleurs,	ronde
„ 5	Tisch mit Eichenholz-			„ 5	Table, avec plateau	
	platte, rund, 55 cm		„ 39.50		en chêne, 55 cm,	ronde
	„ 60 „		„ 43.90		60 „	„
	„ 65 „		„ 47.40		65 „	„
	„ 70 „		„ 52.—		70 „	„
	„ 75 „		„ 56.70		75 „	„
	„ 80 „		„ 61.50		80 „	„
„ 5	Tisch, mit Glasplatte			„ 5	Table, dessus verre,	
	und Metallrand, rund				bord métal,	ronde
	55 cm		„ 80.75		55 cm	
	60 „		„ 89.50		60 „	
	65 „		„ 102.60		65 „	
	70 „		„ 114.55		70 „	
	75 „		„ 124.80		75 „	

Die Möbel werden auch ohne Sterne geliefert. Die Sterne können grün, rot, blau und schwarz eingeflochten werden.

Les meubles peuvent être livrés sans étoiles. Les étoiles se font vert, rouge, bleu et noir.

Garnitur No. 561/1—8

Peddigrohr, naturweiss — *Moelle de rotin, blanc nature*

No. 1	Blumenkrippe	ohne Blech	Fr. 29.85	No. 1	Crèche à fleurs	sans tôle
„ 1	„	mit Blech	„ 37.85	„ 1	„	avec tôle
„ 2	Fauteuil		„ 52.60	„ 2	Fauteuil	
„ 3	Schemel		„ 9.—	„ 3	Escabeau	
„ 4	Kanapee		„ 94.—	„ 4	Canapé	
„ 6	Lampe, garniert		„ 28.—	„ 6	Lampe, garnie	
„ 7	Stuhl		„ 34.—	„ 7	Chaise	
„ 8	Topfständer	ohne Blech	„ 18.90	„ 8	Cache-pot	sans tôle
„ 8	„	mit „	„ 23.40	„ 8	„	avec „
„ 5	Tisch, 60×45 cm		„ 36.75	„ 5	Table, 60×45 cm	
	65×48 „		„ 40.—		65×48 „	
	70×50 „		„ 43.30		70×50 „	
	80×55 „		„ 50.25		80×55 „	

Bei den Tischen liefern wir an Stelle der Eichenholzplatten auch solche aus jeder andern Holzart, aus Marmor oder Glas mit Unterlagen nach Ihrer Wahl. Die Preise richten sich nach dem gewählten Material.

Les plateaux des tables peuvent être exécutés à la place des plateaux en chêne en toutes autres bois désirables, en marbre ou en verre. Les prix s'adaptent à ceux des matières.

Garnitur No. 565/1—6

Peddigrohr, naturweiss — *Moelle de rotin, blanc nature*

No. 1	Blumenkrippe	ohne Blech	Fr. 49.20	No. 1	Crèche à fleurs	sans tôle
„ 1	„	mit 1 Blech	„ 57.20	„ 1	„	avec 1 tôle
„ 1	„	mit 2 Blech	„ 61.70	„ 1	„	avec 2 tôles
„ 2	Stuhl		„ 36.50	„ 2	Chaise	
„ 3	Kanapee		„ 98.65	„ 3	Canapé	
„ 5	Fauteuil		„ 55.50	„ 5	Fauteuil	
„ 6	Topfständer	ohne Blech	„ 26.80	„ 6	Cache-pot	sans tôle
„ 6	„	mit „	„ 31.30	„ 6	„	avec „
„ 4	Tisch, 60×45 cm		„ 38.75	„ 4	Table, 60×45 cm	
	65×48 „		„ 42.—		65×48 „	
	70×50 „		„ 45.40		70×50 „	
	75×53 „		„ 48.90		75×53 „	
	80×55 „		„ 52.50		80×55 „	

Obige Preise verstehen sich ohne Stiefelkugeln.
Preis per Stiefelkugel Fr. —.60.

Die Möbel werden auch ohne Sterne geliefert. Die Sterne können grün, rot, blau u. schwarz eingeflochten werden.

Les prix s'entendent sans boules. Prix par boule Fr. —.60.
Les meubles peuvent être livrés sans étoiles.
Les étoiles se font vert, rouge, bleu et noir.

Wir sind in der Lage, Ihnen auch Möbel nach Ihren Zeichnungen oder Vorlagen anzufertigen.

Nous sommes à même de fabriquer des meubles suivant vos dessins ou échantillons.

Seite 32 Page 32

Garnitur No. 566/1—8

Peddigrohr, naturweiss — *Moelle de rotin, blanc nature*

No. 1	Blumenkrippe	ohne Blech	Fr. 30.40	No. 1	Crèche à fleurs	sans tôle
„ 1	„	mit Blech	„ 38.40	„ 1	„	avec tôle
„ 2	Fauteuil		„ 54.55	„ 2	Fauteuil	
„ 3	Schemel		„ 9.—	„ 3	Escabeau	
„ 4	Kanapee		„ 96.60	„ 4	Canapé	
„ 6	Lampe, garniert		„ 28.—	„ 6	Lampe, garnie	
„ 7	Stuhl		„ 36.—	„ 7	Chaise	
„ 8	Topfständer	ohne Blech	„ 19.20	„ 8	Cache-pot	sans tôle
„ 8	„	mit „	„ 23.70	„ 8	„	avec „
„ 5	Tisch, 55 cm,	rund	„ 37.50	„ 5	Table, 55 cm,	ronde
	60 „	„	„ 41.40		60 „	„
	65 „	„	„ 45.40		65 „	„
	70 „	„	„ 49.75		70 „	„

Seite 33 Page 33

Garnitur No. 567/1—7

Peddigrohr, naturweiss, Armlehne aus Malaccarohr

Moelle de rotin, blanc nature, bordure du dos en rotin malacca

No. 1	Büchergestell,	Tablar 72×26 cm, 112 cm hoch	Fr. 56.90	No. 1	Etagère,	Tablette 72×26 cm, 112 cm de hauteur
„ 2	Stuhl		„ 36.—	„ 2	Chaise	
„ 3	Kanapee		„ 96.60	„ 3	Canapé	
„ 4	Topfhülle		„ 6.—	„ 4	Cache-pot	
„ 6	Fauteuil		„ 54.80	„ 6	Fauteuil	
„ 7	Früchteständer		„ 19.60	„ 7	Porte-fruits	
„ 5	Tisch,	60×45 cm	„ 36.75	„ 5	Table,	60×45 cm
		65×48 „	„ 40.—			65×48 „
		70×50 „	„ 43.30			70×50 „
		75×53 „	„ 46.70			75×53 „
		80×55 „	„ 50.25			80×55 „

Seite 34 Page 34

Garnitur No. 568/1—8

Peddigrohr, naturweiss. Armlehne aus Malaccarohr

Moelle de rotin, blanc nature, bordure du dos en rotin malacca

No. 1	Notenständer	80 cm hoch	Fr. 38.25	No. 1	Etagère à musique	80 cm de hauteur
„ 2	Stuhl		„ 36.—	„ 2	Chaise	
„ 3	Kanapee		„ 95.—	„ 3	Canapé	
„ 4	Topfhülle		„ 6.—	„ 4	Cache-pot	
„ 6	Schemel		„ 13.50	„ 6	Escabeau	
„ 7	Fauteuil		„ 53.80	„ 7	Fauteuil	
„ 8	Papierkorb,	Grösse II	„ 12.—	„ 8	Panier à bureau,	grandeur II
„ 5	Tisch, 55 cm,	rund	„ 37.50	„ 5	Table, 55 cm,	ronde
	60 „	„	„ 41.40		60 „	„
	65 „	„	„ 45.40		65 „	„
	70 „	„	„ 49.75		70 „	„
	75 „	„	„ 54.25		75 „	„
	80 „	„	„ 58.95		80 „	„

Seite 35 Page 35

Garnitur No. 622/1—6

Peddigrohr, naturweiss — *Moelle de rotin, blanc nature*

No. 1	Büstenständer,	120 cm hoch	Fr. 26.—	No. 1	Scelette,	hauteur 120 cm
„ 2	Stuhl		„ 34.—	„ 2	Chaise	
„ 4	Kanapee		„ 90.50	„ 4	Canapé	
„ 5	Fauteuil		„ 52.—	„ 5	Feuteuil	
„ 6	Topfständer	ohne Blech	„ 18.90	„ 6	Cache-pot	sans tôle
„ 6	„	mit „	„ 23.40	„ 6	„	avec „
„ 3	Tisch, 60 cm,	rund	„ 53.50	„ 3	Table, 60 cm,	ronde
	mit 2 Platten	65 „ „	„ 59.20		avec 2 plateaux	65 „ „
		70 „ „	„ 65.30			70 „ „

Garnitur No. 623/1—6

Peddigrohr, naturweiss — *Moelle de rotin, blanc nature*

No. 1	Blumenkrippe	ohne Blech	Fr. 30.40	No. 1	Crèche à fleurs	sans tôle
„ 1	„	mit Blech	„ 38.40	„ 1	„	avec tôle
„ 2	Gondel		„ 42.—	„ 2	Gondole	
„ 3	Stuhl		„ 36.50	„ 3	Chaise	
„ 4	Kanapee		„ 99.50	„ 4	Canapé	
„ 6	Fauteuil		„ 57.—	„ 6	Fauteuil	
„ 5	Tisch, 60×45 cm		„ 36.75	„ 5	Table, 60×45 cm	
	65×48 „		„ 40.—		65×48 „	
	70×50 „		„ 43.30		70×50 „	
	80×55 „		„ 50.25		80×55 „	

Garnitur No. 695/1—7

Peddigrohr, naturweiss — *Moelle de rotin, blanc nature*

No. 1	Schreibtisch	Fr. 84.40	No. 1	Bureau	
„ 2	Hocker	„ 22.70	„ 2	Tabouret	
„ 3	Stuhl	„ 38.—	„ 3	Chaise	
„ 4	Kanapee	„ 99.50	„ 4	Canapé	
„ 6	Schemel	„ 13.50	„ 6	Escabeau	
„ 7	Fauteuil	„ 59.50	„ 7	Fauteuil	
„ 5	Tisch mit 2 Platten		„ 5	Table avec 2 plateaux	
	55 cm, rund	„ 45.70		55 cm, ronde	
	60 „ „	„ 51.15		60 „ „	
	65 „ „	„ 56.85		65 „ „	
	70 „ „	„ 62.95		70 „ „	

Obige Preise verstehen sich ohne Kugelfüsse.
Les prix s'entendent sans boules.

Garnitur No. 697/1—8

Peddigrohr, naturweiss — *Moelle de rotin, blanc nature*

No. 1	Garderobeständer	Fr. 98.—	No. 1	Porte-manteaux	
„ 2	Fauteuil	„ 49.50	„ 2	Fauteuil	
„ 3	Schemel	„ 9.—	„ 3	Escabeau	
„ 4	Baldachin, garniert	„ 44.55	„ 4	Baldachine, garnie	
„ 4	„ ungarniert	„ 25.35	„ 4	„ non garnie	
„ 6	Kanapee	„ 86.—	„ 6	Canapé	
„ 7	Stuhl	„ 36.—	„ 7	Chaise	
„ 8	Topfständer ohne Blech	18.90	„ 8	Cache-pot sans tôle	
„ 8	„ mit „	„ 23.40	„ 8	„ avec „	
„ 5	Tisch, 55 cm, rund	„ 37.50	„ 5	Table, 55 cm, ronde	
	60 „ „	„ 41.40		60 „ „	
	65 „ „	„ 45.40		65 „ „	
	70 „ „	„ 49.75		70 „ „	
	75 „ „	„ 54.25		75 „ „	
	80 „ „	„ 58.95		80 „ „	

Zur Schonung der Beine der Möbel liefern wir Fuss-Schutz in Form von Fusskugeln, Stiefelkugeln und Celluloidschutz.

Pour protéger les pieds des meubles nous livrons des protèges-pieds en bois, forme boule et poire et en celluloid.

Preise per Stück		Prix par pièce
Kugelfüsse	Fr. —.60	protège-pied forme boule
Stiefelkugeln	„ —.60	„ „ poire
Celluloidschutz	„ —.50	„ en celluloid

Garnitur No. 763/1—9

Peddigrohr, naturweiss — *Moelle de rotin, blanc nature*

No. 1	Fauteuil	Fr. 62.80	No. 1	Fauteuil	
„ 2	Schemel	„ 13.50	„ 2	Escabeau	
„ 3	Stehlampe, garniert	„ 127.50	„ 3	Lampe à pied, garnie	
„ 3	„ ungarniert	„ 108.30	„ 3	„ non garnie	
„ 5	Hocker	„ 22.70	„ 5	Tabouret	
„ 6	Kanapee	„ 108.—	„ 6	Canapé	
„ 7	Stuhl	„ 40.—	„ 7	Chaise	
„ 8	Blumenkrippe, rund	„ 31.—	„ 8	Crèche à fleurs, ronde	
„ 9	Papierkorb, eckig, Grösse I	„ 9.40	„ 9	Panier à bureau, grandeur I	
„ 4	Tisch, m. Eichenplatte		„ 4	Table, plateau en chêne	
	60×45 cm	„ 36.75		60×45 cm	
	65×48 „	„ 40.—		65×48 „	
	70×50 „	„ 43.30		70×50 „	
	75×53 „	„ 46.75		75×53 „	
	80×55 „	„ 50.25		80×55 „	
„ 4	Tisch, mit Glasplatte und Metallrand		„ 4	Table, dessus verre, bord métal	
	60×45 cm	„ 75.15		60×45 cm	
	65×48 „	„ 82.90		65×48 „	
	70×50 „	„ 92.95		70×50 „	
	75×53 „	„ 101.20		75×53 „	

Garnitur No. 781/1—7

Peddigrohr, naturweiss — *Moelle de rotin, blanc nature*

No. 1	Blumenkrippe ohne Blech	Fr. 53.—	No. 1	Crèche à fleurs sans tôle	
„ 1	„ mit 1 Blech	„ 61.—	„ 1	„ avec 1 tôle	
„ 1	„ „ 2 „	„ 65.50	„ 1	„ „ 2 tôles	
„ 2	Stuhl	„ 36.—	„ 2	Chaise	
„ 3	Kanapee	„ 105.—	„ 3	Canapé	
„ 5	Schemel	„ 13.50	„ 5	Escabeau	
„ 6	Fauteuil	„ 59.50	„ 6	Fauteuil	
„ 7	Teetisch	„ 46.20	„ 7	Table à thé	
„ 4	Tisch, 55 cm, rund	„ 37.50	„ 4	Table, 55 cm, ronde	
	60 „ „	„ 41.40		60 „ „	
	65 „ „	„ 45.40		65 „ „	
	70 „ „	„ 49.75		70 „ „	
	75 „ „	„ 54.25		75 „ „	
	80 „ „	„ 58.95		80 „ „	

Alle Peddigrohrmöbel können nussbaumbraun, eichenfarbig oder japanbraun geräuchert, ohne Aufschlag geliefert werden. Helle und Spezial-Farben bedingen einen Aufschlag von 5 %.

Tous les meubles en moelle de rotin peuvent être livrés fumé dans les couleurs noyer, chêne ou brun japonais sans augmentation. Les couleurs claires et couleurs spéciales demandent une augmentation de 5 %.

Seite 41 Page 41

Garnitur No. 785/1—7

Peddigrohr, naturweiss — *Moelle de rotin, blanc nature*

No. 1	Teewagen mit Nickelräder	Fr. 83.50	No. 1	Voiture à thé, roues nicklées	
„ 2	Stuhl	„ 35.—	„ 2	Chaise	
„ 3	Kanapee	„ 89.—	„ 3	Canapé	
„ 5	Schemel	„ 13.50	„ 5	Escabeau	
„ 6	Fauteuil	„ 48.85	„ 6	Fauteuil	
„ 7	Hocker	„ 23.50	„ 7	Tabouret	
„ 4	Tisch, 60×45 cm	„ 38.75	„ 4	Table, 60×45 cm	
	65×48 „	„ 42.—		65×48 „	
	70×50 „	„ 45.50		70×50 „	
	75×53 „	„ 49.—		75×53 „	
	80×55 „	„ 52.50		80×55 „	

Seite 42 Page 42

Garnitur No. 787/1—8

Peddigrohr, naturweiss — *Moelle de rotin, blanc nature*

No. 1	Notenständer	Fr. 38.25	No. 1	Etagère à musique	
„ 2	Stuhl	„ 36.—	„ 2	Chaise	
„ 3	Etagère	„ 25.20	„ 3	Etagère	
„ 4	Kanapee	„ 105.—	„ 4	Canapé	
„ 6	Schemel	„ 13.50	„ 6	Escabeau	
„ 7	Fauteuil	„ 59.50	„ 7	Fauteuil	
„ 8	Topfständer ohne Blech	16.—	„ 8	Cache-pot sans tôle	
„ 5	Tisch, oval, mit		„ 5	Table, ovale, avec	
	2 Platten, 60×45 cm	„ 44.25		2 plateaux, 60×45 cm	
	70×50 „	„ 54.80		70×50 „	

Seite 43 Page 43

Garnitur No. 788/1—7

Peddigrohr, naturweiss — *Moelle de rotin, blanc nature*

No. 1	Blumenkrippe ohne Blech	Fr. 38.50	No. 1	Crèche à fleurs sans tôle	
„ 1	„ mit 1 Blech	„ 46.50	„ 1	„ avec 1 tôle	
„ 1	„ „ 2 „	„ 51.—	„ 1	„ „ 2 tôles	
„ 2	Stuhl	„ 41.50	„ 2	Chaise	
„ 3	Teetisch, oval, 55×39 cm mit 2 Platten	„ 37.50	„ 3	Table à thé, ovale, 55×39 cm avec 2 plateaux	
„ 4	Kanapee	„ 120.—	„ 4	Canapé	
„ 6	Fauteuil	„ 69.—	„ 6	Fauteuil	
„ 7	Topfständer ohne Blech	26.80	„ 7	Cache-pot sans tôle	
„ 7	„ mit „	„ 31.30	„ 7	„ avec „	
„ 5	Tisch, oval, 60×45 cm	„ 37.75	„ 5	Table, 60×45 cm, ovale	
	„ 65×48 „	„ 41.25		65×48 „ „	
	„ 70×50 „	„ 44.80		70×50 „ „	
	„ 75×53 „	„ 48.50		75×53 „ „	
	„ 80×55 „	„ 52.75		80×55 „ „	

Seite 44 Page 44

Garnitur No. 935/1—8

Peddigrohr, naturweiss — *Moelle de rotin, blanc nature*

No. 1	Garderobeständer	Fr. 98.—	No. 1	Porte-manteaux	
„ 2	Stuhl	„ 39.—	„ 2	Chaise	
„ 3	Lampe, garniert	„ 28.—	„ 3	Lampe, garnie	
„ 5	Kanapee, ohne Kissen	„ 110.—	„ 5	Canapé, sans coussin	
„ 6	Schemel	„ 9.—	„ 6	Escabeau	
„ 7	Fauteuil	„ 63.50	„ 7	Fauteuil	
„ 8	Blumenkrippe ohne Blech	„ 30.40	„ 8	Crèche à fleurs sans tôle	
„ 8	„ mit Blech	„ 38.40	„ 8	„ avec tôle	
„ 4	Tisch, rund, 55 cm	„ 37.50	„ 4	Table, 55 cm, ronde	
	„ 60 „	„ 41.40		60 „ „	
	„ 65 „	„ 45.40		65 „ „	
	„ 70 „	„ 49.75		70 „ „	

Seite 45 Page 45

Garnitur No. 949/1—5

Peddigrohr, naturweiss — *Moelle de rotin, blanc nature*

No. 1	Fauteuil	Fr. 83.85	No. 1	Fauteuil	
„ 2	Kanapee, ohne Kissen	„ 147.—	„ 2	Canapé, sans coussin	
„ 4	Fauteuil	„ 83.85	„ 4	Fauteuil	
„ 5	Blumenkrippe ohne Blech	„ 16.40	„ 5	Crèche à fleurs sans tôle	
„ 5	„ mit Blech	„ 22.40	„ 5	„ avec „	
„ 3	Tisch, mit 2 Platten		„ 3	Table, avec 2 plateaux	
	50×50 cm	„ 48.90		50×50 cm	
	55×55 „	„ 51.90		55×55 „	

Obige Preise verstehen sich mit Kugelfüssen.

Ces prix s'entendent avec boules.

Seite 46 Page 46

Garnitur No. 952/1—6

Peddigrohr, naturweiss — *Moelle de rotin, blanc nature*

No. 1	und 6 Fauteuil	Fr. 74.—	No. 1	et 6 Fauteuil	
„ 2	Kanapee	„ 128.—	„ 2	Canapé	
„ 4	Topfhülle	„ 4.—	„ 4	Cache-pot	
„ 5	Schemel	„ 13.50	„ 5	Escabeau	
„ 3	Tisch mit 2 Säulen		„ 3	Table avec 2 colonnes	
	70×50 cm	„ 84.—		70×50 cm	
	80×50 „	„ 100.—		80×50 „	
	90×60 „	„ 110.—		90×60 „	

Seite 47 Page 47

Garnitur No. 953/1—7

Peddigrohr, naturweiss — *Moelle de rotin, blanc nature*

No. 1	Büchergestell	Fr. 98.—	No. 1	Bibliothèque	
„ 2	Stuhl	„ 52.—	„ 2	Chaise	
„ 3	Kanapee	„ 194.20	„ 3	Canapé	
„ 5	Stehlampe, garniert	„ 127.50	„ 5	Lampe à pied, garnie	
„ 5	„ ungarniert	„ 108.30	„ 5	„ non garnie	
„ 6	Schemel	„ 13.50	„ 6	Escabeau	
„ 7	Fauteuil	„ 109.60	„ 7	Fauteuil	
„ 4	Tisch mit 2 Platten		„ 4	Table avec 2 plateaux	
	50×50 cm	„ 46.20		50×50 cm	
	55×55 „	„ 49.20		55×55 „	

Obige Preise verstehen sich ohne Kugelfüsse.

Ces prix s'entendent sans boules.

Preis per Kugel Fr. —.60 Prix par boule.

Seite 48 Page 48

Garnitur No. 961/1—8

Peddigrohr, naturweiss — *Moelle de rotin, blanc nature*

No. 1	Blumenkrippe ohne Kugelfüsse und ohne Blech	Fr. 30.40	No. 1	Crèche à fleurs sans boules et sans tôle	
„ 1	id. mit Blech	„ 38.40	„ 1	idem avec tôle	
„ 2	& 7 Fauteuil	„ 79.50	„ 2	& 7 Fauteuil	
„ 3	Schemel	„ 13.50	„ 3	Escabeau	
„ 4	Kanapee	„ 139.—	„ 4	Canapé	
„ 6	Hocker	„ 22.70	„ 6	Tabouret	
„ 8	Topfständer ohne Blech	„ 19.20	„ 8	Cache-pot sans tôle	
„ 8	„ mit „	„ 23.70	„ 8	„ avec „	
„ 5	Tisch, 55 cm, rund	„ 37.50	„ 5	Table, 55 cm, ronde	
	60 „ „	„ 41.40		60 „ „	
	65 „ „	„ 45.40		65 „ „	
	70 „ „	„ 49.75		70 „ „	
	75 „ „	„ 54.25		75 „ „	
	80 „ „	„ 58.95		80 „ „	

Seite 49 Page 49

Garnitur No. 965/1—6

Peddigrohr, naturweiss — *Moelle de rotin, blanc nature*

No. 1	Fauteuil, ohne Kissen	Fr. 110.—	No. 1	Fauteuil, sans coussin	
„ 2	Kanapee, „ „	„ 195.—	„ 2	Canapé „ „	
„ 3	Baldachin, ungarniert	„ 31.—	„ 3	Baldachine, non garnie	
„ 3	„ garniert	„ 50.20	„ 3	„ garnie	
„ 5	Schemel	„ 13.50	„ 5	Escabeau	
„ 6	Fauteuil, ohne Kissen	„ 110.—	„ 6	Fauteuil, sans coussin	
„ 4	Tisch, m. aufgeschraubter Glasplatte, 60 cm, rund	„ 80.75	„ 4	Table avec plateau vissé, 60 cm, ronde	

Alle Preise verstehen sich ohne Kissen und ohne Kugelfüsse.
Tous les prix s'entendent sans coussin et sans boules.

Kugelfüsse, per Stück Fr. —.60 Boules par pièce

Kissenpreise varieren je nach der Stoffqualität.
Les prix des coussins varient suivant la qualité de l'étoffe.

Seite 50 Page 50

Garnitur No. 1020/1—6

Peddigrohr, naturweiss, mit bester Federpolsterung
Moelle de rotin, blanc nature, rembourré et avec ressorts

No. 1	Schreibtisch	Fr. 69.90	No. 1	Bureau	
„ 2	Fauteuil	„ 98.75	„ 2	Fauteuil	
„ 3	Kanapee	„ 170.—	„ 3	Canapé	
„ 5	Fauteuil	„ 98.75	„ 5	Fauteuil	
„ 4	Tisch, mit runder Säule, 55 cm	„ 82.—	„ 4	Table, avec 1 colonne ronde, 55 cm	

Für Möbel mit Gobelin erhöhte Preise.
Pour meubles avec gobelin les prix sont augmentés.

Seite 51 Page 51

Garnitur No. 1050/1—4

Chinaschnur, mit bester Federpolsterung
Ficelle de Chine, rembourré et avec ressorts

No. 1	Fauteuil	Fr. 95.—	No. 1	Fauteuil	
„ 3	Kanapee	„ 164.—	„ 2	Canapé	
„ 4	Fauteuil	„ 95.—	„ 4	Fauteuil	
„ 2	Tisch, 55 cm, rund	„ 34.40	„ 2	Table, 55 cm, ronde	
	60 „ „	„ 37.—		60 „ „	
	65 „ „	„ 40.—		65 „ „	

Preise des Fauteuil u. Kanapee richten sich nach Stoffqualität.
Les prix du Fauteuil et du Canapé dépendent de la qualité de l'étoffe.
Für Möbel mit Gobelin erhöhte Preise.
Pour meubles avec gobelin les prix sont augmentés.

Seite 52 Page 52

Faulenzer — Paresseux

Peddigrohr, naturweiss - *Moelle de rotin, blanc nature*

No. 956	Faulenzer	Fr. 95.—	No. 956	Paresseux	
„ 957	Faulenzer	„ 80.—	„ 957	Paresseux	
„ 958	Faulenzer	„ 90.—	„ 958	Paresseux	

Seite 53 Page 53

Faulenzer — Paresseux

Peddigrohr, naturweiss - *Moelle de rotin, blanc nature*

No. 970	Faulenzer	Fr. 93.50	No. 970	Paresseux	
„ 972	Faulenzer	„ 89.—	„ 972	Paresseux	
„ 974	Faulenzer	„ 98.50	„ 974	Paresseux	
„ 969	Blumenkrippe mit Kugeln	„ 16.40	„ 969	Jardinière avec boules	
„ 463	Etagère	„ 25.20	„ 463	Etagère	
„ 976	Topfhülle m. Kugeln	„ 9.20	„ 976	Cache-pot avec boules	

Blumenkrippen — Crèches à fleurs

	Peddigrohr, naturweiss				*Moelle de rotin, blanc nature*		
No.	459	ohne Blecheinlage	Fr.	29.85	No.	459	sans tôle
„	459	mit „	„	37.85	„	459	avec „
„	980	ohne „	„	49.20	„	980	sans „
„	980	mit 1 „	„	57.20	„	980	avec 1 tôle
„	980	mit 2 „	„	61.70	„	980	avec 2 tôles
„	469	Büstenständer, 100 cm hoch	„	16.90	„	469	Scelette, 100 cm de hauteur
„	566	ohne Blecheinlage	„	30.40	„	566	sans tôle
„	566	mit „	„	38.40	„	566	avec „
„	449	ohne „	„	25.50	„	449	sans „
„	449	mit „	„	33.50	„	449	avec „

Strandhütten — Guérites

	Weiden				Osier		
No.	838	weisse Weiden, gefüttert	Fr.	83.—	No.	838	osier blanc, garnie
„	838	in jeder gewünschten Farbe gestrichen	„	93.—	„	838	vernie, suivant commande
„	835	weisse Weiden, ungefüttert	„	53.—	„	835	osier blanc, non garnie
„	835	in jeder gewünschten Farbe gestrichen	„	63.—	„	835	vernie, couleur suivant commande
„	836	Liegestuhl, gestrichen, 125 cm lang	„	48.50	„	836	Chaiselongue, vernie, 125 cm de longueur
„	836	„ „ 135 „ „	„	54.20	„	836	„ „ 135 „ „

Wenn nichts angegeben wird, werden die Strandhütten aus weissen Weiden ungestrichen geliefert. Farbe ist mit der Bestellung zu bestimmen.

Nous livrons les guérites en osier blanc, non vernie, s' il n'y a pas d'indication précise dans la commande. La couleur nous est à indiquer avec la commande.

GOLDENE MEDAILLE

Schweiz. Landesausstellung Bern 1914
Kollektivausstellung

GROSSER EHRENPREIS
MIT GOLDENER MEDAILLE

Schweiz. Gastwirtsgewerbe-Ausstellung
Basel 1921

GOLDENE MEDAILLE

Fachausstellung
für das Schweiz. Gastwirtsgewerbe
ZÜRICH 1927

GOLDENE PLAQUETTE

Auszeichnung:
„VORZÜGLICH"
Gewerbeausstellung Bern 1922

GOLDENE MEDAILLE

Kantonal-Bernische Ausstellung für
Gewerbe und Industrie 1924
BURGDORF